

केंद्र शासनाचा माहितीचा अधिकार  
अधिनियम २००५ च्या  
अंमलबजावणीबाबत

---

तालुका- गुहागर  
जिल्हा- रत्नागिरी

प्रकाशन दिनांक ३०ऑगस्ट २०११

**गुहागर येथील तहसिलदार कार्यालयातील कार्ये व कर्तव्ये यांचा तपशिल**

१.कार्यालयाचे नाव:-	तहसिलदार कार्यालय गुहागर
२.पत्ता:-	तहसिलदार कार्यालय गुहागर तालुका:- गुहागर, जिल्हा:- रत्नागिरी पिनकोड :- ४१५७०३
३.कार्यालय प्रमुख:-	तहसिलदार गुहागर
४.शासकिय विभागाचे नाव:-	महसूल व वनविभाग
५.मंत्रालयातील खात्याचा अधिनस्त:-	महसूल व वनविभाग मंत्रालय मुंबई ३२
६.कार्यक्षेत्र:-	गुहागर
भौगोलिक:-	वरील प्रमाणे
कार्यानुरूप:-	उपरोक्त तालुक्याचे प्रशासन

**७.विशिष्ट कार्य:-**

- १.महाराष्ट्र जमीन महसूल कायदा १९६६ व कुळवहिवाट अधिनियमाप्रमाणे अर्ध न्यायिक कामे.
- २.जमीन महसूल व बिनशेती जमीन महसूल यांचे वार्षिक महसूली वर्षाचे उददी पूर्ण करणे.
- ३.कायदा व सुव्यवस्थेबाबत देखभाल.
- ४.निवडणूक कामकाज.
- ५.नैसर्गिक आपत्तीपध्ये मदत कार्य व पुनर्वसनाबाबत पर्यवेक्षण.
- ६.कृषी गणना व आर्थिक गणना संबंधी तालुका पातळीवर पर्यवेक्षण.
- ७.पुरवठा विषयक बाबी.
- ८.इंदिरा गांधी, संजय गांधी, इत्यादी शासनाच्या विविध योजना राबविणे.
- ९.तहसिलदार तथा कार्यकारी डंडाधिकारी म्हणून नागरिकांना विविध प्रकारचे दाखले व परवाने देणे.
- १०.तालुक्यातील सर्व महसूल यंत्रणेवर नियंत्रण ठेवणे
११. टंचाईच्या काळात आवश्यक तेथे टँकरने पाणी पुरवठा करणे व खाजगी विहीरी अधिगृहित करणे व यासंदर्भातील तक्रारींचे निवारण करणे
१२. गावठाणवाडीच्या प्रकरणावर कार्यवाही करणे
१३. रोजगार हमीच्या कामांची अचानक तपासणी करणे, मजूरांना काम पुरवणे व मजूरांना वेळेवर पगार पुरवला जाईल याची दक्षता घेणे.
१४. शासनाकडे असलेल्या जमीनीवर झालेले अतिक्रमण दूर करणे व संबंधितावर कारवाई करणे.
१५. बिगरशेती परवानगी देणे.
१६. खाणी व खनिजे यावरील शासनाच्या हक्काबाबत जागरूक राहणे.
१७. कुळ हक्क ठरवणे
१८. जमीनीच्या जुन्या रेकॉर्ड मध्ये काही चूक झाली असेल तर ती दुरुस्त करणे
१९. तालुक्यातील महसूली दप्तरातील रेकॉर्डच्या नकला देणे
२०. सर्व सरकारी खात्यामध्ये समन्वय ठेवणे.

## ८.विभागाचे ध्येय धोरण:-

जनतेच्या कामाशी निगडित विविध विषयांची अंमलबजावणी, लोकाभिमुख प्रशासन सांभाळून विविध लोकोपयोगी सेवा पुरविणे, तसेच जबाबदार व संवेदनशील व्यवस्था निर्माण करणे. शासनातर्फे महसूल वसुली करणे.

## ९. दुरध्वनी क्रमांक :-

कार्यालय :- ०२३५९- २४०२३७

फॅक्स नंबर :- ०२३५९- २४०२३७

तहसिलदार निवासस्थान :- ०२३५९- २४०२५९

तहसिलदार भ्रमणध्वनी :- ९९२३८९७५७५

इमेल :- tah\_guhagar@rediffmail.com

## १०. तहसिलदार गुहागर यांच्या आस्थापनेवर खालीलप्रमाणे कर्मचारी आहेत.

	<u>मंजूर पदे</u>	<u>रिक्त पदे</u>	<u>शेरा</u>
१.तहसिलदार	०१	-	
२.निवासी ना. तहसिलदार	०१	०१	
३.महसुल नायब तहसिलदार	०१	-	
४.निवडणूक नायब तहसिलदार	०१	०१	
५.पुरवठा निरीक्षक	०१	-	
६.कोषागार अव्वल कारकून	०१	०१	
७.महसुल अव्वल कारकून १	०१	-	
८.महसुल अव्वल कारकून २	०१	-	
९.उपलेखापाल व कुवशा अ.का.	०१	-	
१०.संजय गांधी योजना अ.का.	०१	-	
११.ईंदिरा गांधी योजना अ.का.	०१	-	
१२.पुरवठा अ.का.	०१	-	
१३.गोदाम व्यवस्थापक	००	-	
१४.पुरवठा लेख अ.का.	०१	-	
१५.पुरवठा लिपीक	०१	०१	
१६.पुरवठा लेखा लिपीक	०१	०१	
१७.गोदाम पालक	०१	-	
१८.मंडळ अधिकारी	०५	-	
१९.तलाठी	३२	२	

२०.लिपीक	१४	०७
२१.वाहन चालक	०१	-
२२.नाईक	०१	-
२३.शिपाई	०४	-
२४.पहारेकरी	०१	-
२५.स्वच्छक	०१	-
२६.गोदाम पहारेकरी	०१	-
२७.हमाल कम स्विपर	०१	०१
२८.कोतवाल	२१	०७

### कार्यालयीन संरचना

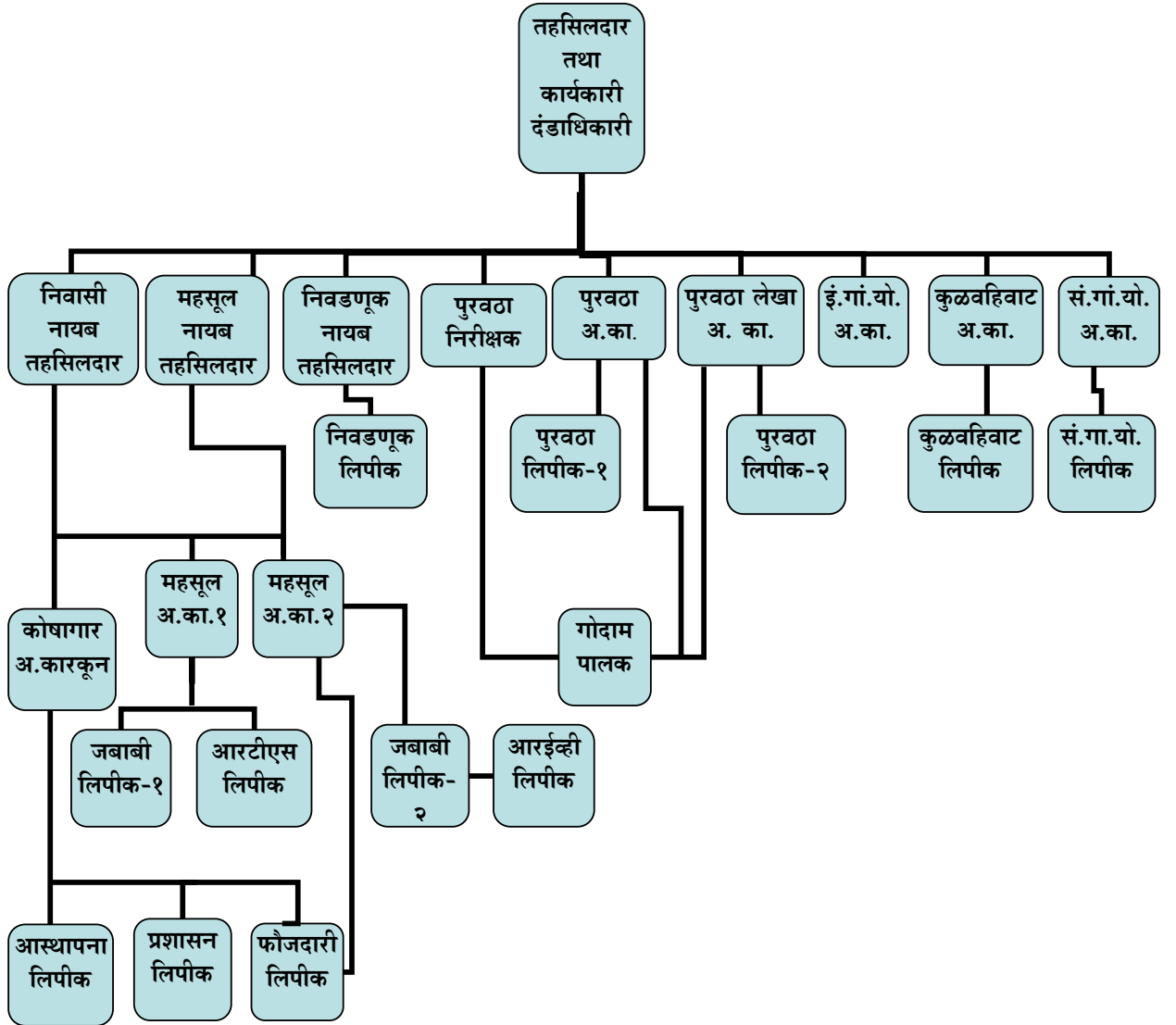

**तहसिलदार तथा कार्यकारी दंडाधिकारी**

निवासी नायब तहसिलदार	महसूल नायब तहसिलदार	निवडणूक नायब तहसिलदार
कार्यालयीन कामकाजावर नियंत्रण व पर्यवेक्षण	१.फौजदारी विषयक न्यायालयीन कामकाज (१०७,१०९,११०,१४४)	१.निवडणूक विषयक कामकाज पाहणे
१.महसूल बाबी	२.७ ब सुनावणी	२.निवडणूक लिपीक यांचे पर्यवेक्षण
२.जमाबंदी	३.करमणूक कर दपत्तरचे पर्यवेक्षण	
३.प्रशासन	४.ग्रामपंचायत निवडणूक	
४.बारनिशी	५.आरटीएस लिपीकाचे पर्यवेक्षण	
५.अन्य वरिष्ठ न्यायालयाकडील कामे	६.उपकारगृह व्यवस्थापन	
६.जमाबंदी तपासणी, कार्यालयीन तपासणी, अंतर्गत लेखा परिक्षण तसेच मुंबई/ नागपूर महालेखापाल यांचेकडील आक्षेपांची पूर्तता करणे संदर्भात पर्यवेक्षण	७.तहसिलदार व कार्यकारी दंडाधिकारी यांनी प्रदान केलेले अधिकार	
७.कार्यकारी दंडाधिकारी पदाची कामे	८.७/१२ संगणकीकरणाचे पर्यवेक्षण	
८.सेतू पर्यवेक्षण		

इंदिरा गांधी योजना अव्वल कारकून	कुळवहीवाट अव्वल कारकून
१.वृध्दापकाळ/ श्रावणबाळ सेवायोजना या योजनेतून अनुदान मिळण्यासाठी आलेले अर्ज स्विकारणे, चौकशीसाठी पाठविणे, चौकशी होउन आलेनंतर छाननी फॉर्म भरून संगायो समिती सभेत मुजूरीसाठी ठेवणे/ लाभार्थींना अनुदान पाठविणे/ लाभार्थी तपासणी	१.कुळवहीवाट लिपीक यांचे पर्यवेक्षण २.अप्पर तहसिलदार शेत जमिन न्यायाधिकारणाकडील सर्व कामे
२.कुटुंबलाभ योजनेतून १०,००० रु. अनुदान मिळण्यासाठी आलेले अर्ज स्विकारणे, छाननी करून योग्य लाभार्थ्यांस अनुदान वितरीत करणे	

तहसिलदार गुहागर- पुरवठा शाखा			
पुरवठा निरीक्षक	पुरवठा अव्वल कारकून	पुरवठा लेखा अव्वल कारकून	गोदाम पालक
१.गोदाम केंद्र तपासणी २.धान्य दुकान तपासणी ३.किरकोळ केरोसिन तपासणी ४.पेट्रोल/ डिझेल तपासणी व जीवनावश्यक वस्तूसाठी तपासणी	१.पुरवठा लिपीक-१ यांचेवर पर्यवेक्षण २.धान्य मंजूर करणे ३.पुरवठाविषयक कामे	१.धान्य परमिट देणे २.तालुका गोदामे अकाउंट्स ३.पुरवठा आस्थापना ४.पुरवठा लेखा लिपीक यांचेवर पर्यवेक्षण	१.गोदामातील रा.धा. दुकानदारांना धान्य देणे

कोषागार अव्वल कारकून	महसूल अव्वल कारकून	संजय गांधी योजना अव्वल कारकून
१.कार्यकारी दंडाधिकारी विषयक कामे	१.महसूल विषयक बाबीवरील कामकाज पाहणे व नियंत्रण कोषागार (अव्वल कारकून यांचे गैरहजेरीत)	१.संजय गांधी निराधार अनुदान योजना या योजनेतील अनुदान मिळणेसाठी आलेले अर्ज
२.आस्थापना , बारनिशी व फौजदारी लिपीकाचे पर्यवेक्षण	२.कोषागार अव्वल कारकून यांचे गैरहजेरीत कामकाज पाहणे	स्विकारणे/ चौकशीसाठी पाठविणे/ चौकशी होऊन आलेनंतर छााननी फॉर्म भरून सं.गा.यो समिती सभेत मंजूरीसाठी ठेवणे/ लाभार्थीना अनुदान पाठविणे/ लाभार्थी तपासणी
३.नैसर्गिक आपत्ती विषयक कामे पर्यवेक्षण		

जमीन लिपीक-१	जमीन लिपीक-२	जमाबंदी लिपीक
१.शासकिय जमीनीवरील अतिक्रमणे	१.बिनशेती प्रकरणे/ रेखांकन बिनशेती प्रकरणे	१.अ,ब,क पत्रके
२.शासकिय जमिनीचे वाटप	२.विनापरवाना बांधकाम प्रकरणे	२.जमाबेदी/ पिक पैसेवारी
३.वन जमिन/ खाजण जमिन	३.सी.आर.झेड. प्रकरणे	३.आकार फोड पत्रके
४.गौण खनिज प्रकरणे/ विनापरवाना गौणखनिज प्रकरणे	४.अकृषिक मोजणी प्रकरणे	४.वाटप प्रकरणे
५.दहन, दफन भूमी प्रकरणे	५. कमी जास्त प्रकरणे	५.नविन गांव प्रस्ताव
६.गावठाण विस्तार योजना	६.वरील विषयांसंदर्भात वरिष्ठ न्यायालयाकडे दाखल झालेली प्रकरणे	६.पर्यटन जमिन भूसंपादनाकरिता /इतर भूसंपादनासंदर्भात
७.अतिक्रमणा संदर्भातील तसेच वरील विषयांकीत प्रकरणातील वरिष्ठ न्यायालयाकडील दाखल प्रकर	७.इतर जमिन विषयक तक्रारी अर्ज	
८.पाणी उचलणेची परवानगी		

पुरवठा लिपीक-१	पुरवठा लिपीक-२	निवडणूक लिपीक
१.पुरवठाविषयक कामे	१.पुरवठा लेखा विषयक कामे	१.मतदार यादी तयार करणे
२.रेशन कार्ड	२.वेतन देयके तयार करणे	२.लोकसभा, विधान सभा निवडणूक विषयक कामकाज
३.रॉकेल परवानने तयार करणे व नुतनीकरण करणे	३.धान्य परमिटे तयार करणे	३.जिल्हा परिषद व पंचायत समिती निवडणूक विषयक कामकाज
		४.पदवीधर शिक्षक मतदार संघ निवडणूक विषयक कामकाज

आरटीएस लिपीक	आवक-जावक लिपीक	कुळवहिवाट लिपीक
१.अधिकार अभिलेख प्रकरणे	१.आवक-जावक	१.अपर तहसिलदार व शेत जमिन न्याधिकारण न्यायालयातील दावे संदर्भातील सर्व कामे
२.७० ब दावे	२.कार्यविवरण गोषवारा संकलन	
३.बेदखल कुळे	३.एक खिडकी योजना	
४.अतिरिक्त जमिन प्रकरणे/ आकारी पड जमिन	४.कोतवाल आस्थापना	
५.कलम ४३ची प्रकरणे		
६.कलम ४५ अ चे दावे(कोर्टवाटप/ पार्टीशन)		

करमणूक कर लिपीक	वाहन चालक	शिपाई/नाईक
१.करमणूक कर वसूली	१.तहसिलदार यांचे	१.नाईक पद-१ तहसिलदार यांचेकडे
२.पाणी टंचाई		२.शिपाई पदे-३
३.हॉटेल परवाना		
४.ग्रामपंचायत निवडणूक		

वाँचमन	स्वच्छक
तहसिलदार कार्यालयाच्या सुरक्षितते करिता	तहसिलदार कार्यालयातील साफ-सफाई करणे इत्यादी

## तहसिलदार गुहागर

<b>विशिष्ट कार्य</b>	
१	कायदा व सुव्यवस्था नियंत्रण ठेवणे
२	फौजदारी प्रक्रिया संहिता, १९७३ मधील कलम १०७,१०९,११०,१४४,१४५ चे कलमाची अमलबजावणी, हॉटेल व स्पिरिट परवाने देणे
३	कुळवहिवाट प्रकरणे, अधिकार अभिलेख प्रकरणे, अतिरीक्त जमिन
४	कोतवाल नियुक्ती
५	रोजगार हमी योजना, संजय गांधी योजना, समन्वय समिती, दक्षता समिती, तंटामुक्ती समिती, सदस्यांच्या बैठका घेणे, पाणी टंचाई वेळी पाणी पुरवठा करणे
६	कोर्ट दरखास्त प्रकरणे, पैक पैसेवारी
७	तात्पुरती बिनशेती परवानगी, गौणखनिज परवानगी देणे, सरकारी जमिनीवरील अतिक्रमण व कार्यवाही
८	आस्थापनाविषयक बाबी
९	तगाई कर्ज मंजूर करणे, नैसर्गिक आपत्ती लाभार्थ्यांना अनुदान मंजूर करणे
१०	तालुक्यात फिरती दौरा करून हक्क नोंद अभिलेख, पिक वस्तुस्थिती गावभेट, परिस्थितीचा जनतेच्या प्रश्नाची सोडवणूक करणे
११	लोकसभा, विधानसभा, निवडणूकीकरीता सहा. निवडणूक निर्णय अधिकारी म्हणून काम पहाणे, तसेच तालुक्याचे सहा. मतदान नोंदणी अधिकारी म्हणून काम पहाणे, स्थानिक स्वराज्य संस्था, सहकारी संस्था यांच्या निवडणूका घेणे
१२	आपत्कालिन परिस्थितीमध्ये, उदा. पूर, वादळ, भूकंप, अतिवृष्टी यामध्ये जनतेस सर्व प्रकारचे सहकार्य करणे
१३	तालुक्याला भेट देणारे शासकीय पाहुण्यांबाबत राज्यशिष्टाचार विषयक सर्व व्यवस्था पहाणे
१४	शासकीय वसुली करणे

## सर्व संबंधीत कर्मचारी व अधिकारी

१५	<p><b>१.पदरिक्त (निवासी नायब तहसिलदार) अतिरिक्त कार्यभार श्री. नरेश खेडेकर कामाचे स्वरूप:-</b> महसूल शाखेतील अक्वल कारकून, लिपीक यांचे दैनंदिन कामावर पर्यवेक्षण, फौजदारी दंड संहिता:- अकस्मिक मृत्यू, जबाब घेणे, इन्केस्ट पंचनामा, ओळखपरेड घेणे, प्रतिज्ञापत्र पूर्ण करणे, तहसिलदार यांच्या गैर हजेरीत त्यांचे सर्व कामकाज पहाणे, शासकीय वसुलीबाबत मंडळ अधिकारी यांचे कार्यावर लक्ष ठेवणे.</p> <p><b>२.श्री. एस.एस. गमरे (महसूल नायब तहसिलदार) कामाचे स्वरूप:-</b> ग्रामपंचायत निवडणूक, आरटीएस लिपीक पर्यवेक्षण, करमणूक कर वसुली पहाणे</p> <p><b>३. पद रिक्त (निवडणूक नायब तहसिलदार) अतिरिक्त कार्यभार श्री.नरेश खेडेकर कामाचे स्वरूप:-</b> निवडणूकीचे कामकाज, मतदान नोंदणी व सर्व निवडणूक विषयक कामकाज पहाणे</p>
----	--

	<p><b>४.श्री. डी.डी. काळे (पुरवठा निरीक्षक)</b>  <b>कामाचे स्वरूप:-</b>  पुरवठा विषयक बाबीची तपासणी करणे, पुरवठा विषयक बाबी संबंधीत लिपीक व अव्वल कारकून यांचेवर नियंत्रण ठेवणे तसेच पर्यवेक्षण करणे</p>
१६	<p><b>१. पदरिक्त (कोषागार अव्वल कारकून) अतिरिक्त कार्यभार बी.जे. घाडगे</b>  <b>कामाचे स्वरूप:-</b>  आस्थापना विषयक दफ्तराचे निरीक्षण, सब ट्रेझरी सांभाळणे, कार्यकारी दंडाधिकारी विषयक कामकाज पहाणे, ७/१२ संगणीकरण तसेच प्रशासन लिपीक यांचेवर नियंत्रण</p> <p><b>२.श्री. एन. एन. खेडेकर (महसूल अव्वल कारकून १,२)</b>  <b>कामाचे स्वरूप:-</b>  जमाबंदी विषयक दफ्तराचे निरीक्षण जबाबी लिपीक, बारनिशी लिपीक यांचेवर नियंत्रण ठेवणे व पर्यवेक्षण करणे, गौणखनिज लिपीकाचे पर्यवेक्षण, नियंत्रण ठेवणे</p> <p><b>३. एस.व्ही हेगिष्टे (पुरवठा अव्वल कारकून)</b>  <b>कामाचे स्वरूप:-</b>  धान्य साठा मंजूर करणे, तसेच पुरवठा १ व २ लिपीकांवर पर्यवेक्षण व नियंत्रण ठेवणे</p> <p><b>४.श्री. एस. डी. गुरव (पुरवठा लेखा अव्वल कारकून)</b>  <b>कामाचे स्वरूप:-</b>  पुरवठा विषयक सर्व लेखे अद्यावत ठेवणे, पुरवठा आस्थापना विषयक बाबी पहाणे</p> <p><b>५.श्री. जे.बी.घाडगे (उपलेखापाल)</b>  <b>कामाचे स्वरूप:-</b>  ३२ र ते ३२ म प्रकरणे, ३२ म दाखले इ. कुळवहिवाटी विषयक बाबी, जमिन खरेदीची रक्कम आयपी व एलपीसी रजिस्टर शोधून तसेच वारस शोधून त्यांना रक्कम अदा करणे, कुळवहिवाट प्रकरणे पहाणे</p> <p><b>६. श्रीमती एस. व्ही. मेहता (संगांयो अव्वल कारकून)</b>  <b>कामाचे स्वरूप:-</b>  संगायो विषयक बाबीवर कामकाज पहाणे, संगायो लिपीक यांचेवर पर्यवेक्षण</p> <p><b>७.श्री. डी. के. पवार (इंगांयो अव्वल कारकून)</b>  <b>कामाचे स्वरूप:-</b>  इंदिरा गांधी योजनाविषयक तसेच रोजगार हमी योजनाविषयक बाबी पहाणे व इंगांयो लिपीकाचे पर्यवेक्षण करणे</p>
१७	<p><b>८.श्रीम. व्ही. व्ही. तारवे (आस्थापना लिपीक)</b>  <b>कामाचे स्वरूप:-</b>  आस्थापना विषयक सर्व बाबी  १.कर्मचारी सेवा पुस्तक अद्यावत ठेवणे  २.निवृत्तीवेतन प्रकरण तयार करणे  ३.रजा मंजूरी आदेश  ४.वेतन निश्चिती  ५.कालबद्ध पदोन्नती</p>

	<p>६.वेतन देयके तयार करणे  ७.प्रवास भत्ता व बदली प्रवास भत्ता  ८.भ. नि. नि. देयके  ९.अग्रिम देयके  १०.वैद्यकिय देयके  ११.रजा प्रवास सवलत  १२.पूरवणी देयके  १३.कार्यालयीन खर्च देयके  १४.अर्थसंकल्पीय अनुदान तक्ता तयार करणे  १५.शिस्तभंग विषयक कामे  १६.रोखपाल म्हणून काम पहाणे  १७.कॅशबुक लिहीणे</p>
१८	<p><b>९.श्री. बी.एम. सुतार (फौजदारी/करमणूककर लिपीक)</b>  <b>कामाचे स्वरूप:-</b>  १.हॉटेल परवाने  २.सीआर पीसी १०७  ३.सीआर पीसी १०९, ११०  ४.सीआरपीसी १४५, १४४  ५.शस्त्र परवाना चौकशी  ६.करमणूक कर  ७.मासेमारी केसीस  ८.पोलिस पाटील नियुक्ती  ९.निर्वासित मालमत्ता इत्यादी  १०.स्पिरीट परवाने  ११.पाणी टंचाई  १२.दुय्यम कारागृह  १३.महात्मा गांधी तंटामुक्त समिती  १४.महिला सांक्षण कौटुंबिक हिंसाचार कायदा</p>
१९	<p><b>११.श्री. आर.एम. कोळवणकर (आरटीएस लिपीक) अतिरिक्त कार्यभार श्री. बी.एम.सुतार</b>  <b>कामाचे स्वरूप:-</b>  १.अधिकार अभिलेखाविषयी प्रकरणे  २.अधिकार अभिलेखाविषयी तक्रारी  ३.७० ब ची प्रकरणे  ४.८५ अ ची प्रकरणे  ५.विभाजन प्रकरणे  ६.८४ क प्रकरणे  ७.अ पत्रके  ८.अतिरिक्त जमीन विषयक बाबी  ९.कलम ४३ खालील प्रकरणे  १०.तुकडेबंदी तुकडेजोड कायद्याअंतर्गत येणारी प्रकरणे  ११.कोर्टवाटप प्रकरणे  १२.७/१२ पुर्नलेखन व प्रख्यापन  १३.गावभेट योजना  १४. दफ्तर तपासणी कार्यक्रम</p>

	१५.वरिष्ठ अधिकारी यांचे दौरे
२०	<p><b>१२.श्री.एम.एस. देवरुखकर (जमाबंदी लिपीक)</b></p> <p><b>कामाचे स्वरूप:-</b></p> <ol style="list-style-type: none"> <li>१.जमाबंदी</li> <li>२.भूसंपादन प्रकरणे</li> <li>३.पिक पैसेवारी</li> <li>४.ग्रामपंचायत अनुदान</li> <li>५.मंडळ अधिकारी दैनंदिनी</li> <li>६.वाडी प्रस्ताव, नवीन गाव प्रस्ताव</li> <li>७.पाणी वापराबाबतची प्रकरणे</li> <li>८.जमीन महसूल वसूली</li> <li>९.झाड तोड</li> <li>१०.आकारफोड</li> <li>११.पर्यटन</li> <li>१२.प्रकल्पग्रस्त</li> <li>१३.अ,ब,क पत्रके</li> <li>१४.नैसर्गिक आपत्ती</li> <li>१५.आरआरसी वसूली</li> <li>१६.तगाई वसूली</li> <li>१७.शेतकारी अपघात विमा योजना</li> </ol>
२१	<p><b>१३.श्री. आर. एस. कुंभार (जमीन-१ लिपीक)</b></p> <p><b>कामाचे स्वरूप:-</b></p> <ol style="list-style-type: none"> <li>१.गौणखनिज परवानगी</li> <li>२.अनाधिकृत गौणखनिज दंडाची प्रकरणे</li> <li>३.गौणखनिज वसूली</li> <li>४.शासकिय जमीन विषयक बाबी</li> <li>५.शासकिय जमिनीवरील अतिक्रमणे</li> <li>६.दहन- दफन भूमी</li> <li>७.गावठाण विस्तारयोजना</li> <li>८.अतिक्रमण संदर्भातील न्यायालयीन प्रकरणे</li> <li>९.प्रशासकिय माहिती तयार करणे</li> <li>१०.मासिक टिपणी तयार करणे</li> <li>११.मंडळ अधिकारी यांचे मासिक दैनंदिनी</li> <li>१२.इतर प्रशासकिय सभा व इतिवृत्त</li> </ol>
२२	<p><b>१०. श्री. ए.एस. भोसले (जमीन-२ लिपीक)</b></p> <p><b>कामाचे स्वरूप:-</b></p> <ol style="list-style-type: none"> <li>१.बिनशेती परवानगी</li> <li>२.रेखांकन बिनशेती प्रकरणे</li> <li>३.विनापरवाना बांधकाम</li> <li>४.सीआरझेड प्रकरणे</li> <li>५.अकृषिक आकारणी</li> <li>६.कमी जास्त पत्रके</li> <li>७.न्यायालयीन प्रकरणांवर कार्यवाही</li> <li>८.इतर जमिनीविषयक तक्रारी अर्ज</li> </ol>

२३	<p><b>१४.श्री. पी.पी.खांडेकर (प्रशासन लिपीक)</b></p> <p><b>कामाचे स्वरुप:-</b></p> <p>१.प्रमाणीत नकला देणे  २.७/१२ संगणीकरण  ३.ग्रामपंचायत निवडणूक  ४.अभिलेख कक्ष</p>
२४	<p><b>१५.श्री. व्दि.एम वासावे (बारनिशी लिपीक)</b></p> <p><b>कामाचे स्वरुप:-</b></p> <p>१.बारनिशी  २.कोतवाल आस्थापना</p>
२५	<p><b>१६.श्री. एस. ए. शिंदे (जनरल निवडणूक लिपीक)</b></p> <p><b>कामाचे स्वरुप:-</b></p> <p>१.लोकसभा निवडणूक  २.विधानसभा निवडणूक  ३.जिल्हापरिषद व पंचायत समिती निवडणूका, निवडणूक ओळखपत्र</p>
२६	<p><b>१७.पदरिक्त (संगांयो लिपीक)</b></p> <p><b>कामाचे स्वरुप:-</b></p> <p>१.संजय गांधी योजना  २.आस्थापना विषयक सर्व बाबी  ३.वृध्दापकाळ योजना  ४.श्रावणबाळ योजना  ५.राष्ट्रीय कुटुंब अर्थसहाय्य योजना  इ. विविध शासनाचे योजना</p>
२७	<p><b>१८.पदरिक्त (कुळवहिवाट लिपीक)</b></p> <p><b>कामाचे स्वरुप:-</b></p> <p>१.३२ र ते ३२ म प्रकरणे  २.३२ म दाखले  ३.लेजर अद्यावत ठेवणे  इ. कुळवहिवाट विषयक बाबी</p>
२८	<p><b>१९.श्रीमती एम.डी. शिगवण. (अ.का) म.रो.ह.योजना</b></p> <p>१.अकुशल-कुशल व प्रशासकिय खर्चाची माहिती अदयावत करणे  २.रोजगार हमी योजने अंतर्गत प्रशासकिय कामाना मान्यता देणे.  ३.हजेरीपट ऑनलाईन करणे</p>

**कलम ४(१) (b) (i) (ii)**

गुहागर येथील तहसिलदार कार्यालयातील सार्वजनिक प्राधिकरणातील अधिकारी व कर्मचारी यांच्या अधिकार कक्षा आणि कर्तव्ये

अ.क्र.	अधिकार पद	अधिकार	संबंधीत कायदा/नियम/आदेश/राजपत्र	शेरा
<b>पुरवठा</b>				
१	पुरवठा अब्बल कारकून	जीवनावश्यक वस्तू कायदा-१९५५ (पुरवठा शाखा)	१.जीवनावश्यक वस्तू कायदा -१९५५ धान्य, तेल, साखर, कडधान्ये व डाळी यांचेवर नियंत्रण ठेवून कार्यवाही करणे. २.शासन निर्णय इसीए/१६४०/प्र.क्र.५००/ना.पु-२३ अत्यावश्यक वस्तू अधिनियम १९५५ (१९५५ चा १०) याचे कलम-३ चा उपकलम २चे खंड (सी) (डी) (इ) (एच) (रोमन एक) (रोमन दोन) आणि (जे)	
<b>नैसर्गिक आपत्ती</b>				
२.	एनसीएल लिपीक	१.नैसर्गिक आपत्तीमधील जखमी व मृत व्यक्तिस अनुदान वितरण २.घर/ गोठे/ इमारतीचे अंशतः किंवा पूर्णतः नुकसान	१.शासन ठराव महसूल व वनविभाग सीएलएस ५९८३/ प्र.क्र.८२०/ म-३ दि-३१ जानेवारी, १९८३ २.शासन निर्णय सीएलएस-२०१०/प्र.क्र.- ७१/म-३ दि.२६ मार्च, २०१० ३.शासन ठराव महसूल व वन विभाग क्रमांक सीएलएस -०६-०४/प्र.क्र-१६८/म-३ दि.२६ मार्च, २०१०	
<b>आरटीएस</b>				
३.	आरटीएस लिपीक	१.कायम कूळ	अ)७० ब - मुंबई कुळवहिवाट व शेतजमिन अधिनियम, १९४८	

			<p>१.शेतजमिन अधिनियम, १९४८ चे कलम १० (अ) अन्वये जो इसम</p> <p>१.मुंबई कुळवहिवाट व शेतजमिन (सुधारणा) अधिनियम, १९५५ अमलात येण्यापूर्वी मूळ गेणीदार किंवा मिरासदार म्हणून जमिन धारण करित असेल, रुढी कबुलायत किंवा न्यायालयाच्या हुकुमनामा किंवा आदेशान्वये जमीन पटटयाने धारण करित असेल.</p> <p>२.ज्याच्या कुळवहिवाटीची सुरुवात किंवा मुदत किंवा प्राचीनत्वामुळे समाधानकारक रितीने सिध्द करता येत नसेल.</p>	
		२.संरक्षित कूळ	शेत जमिन अधिनियम १९४८ चे कलम १४ अन्वये संरक्षित कूळ या संज्ञेचा अर्थ, कलम ४ (अ) अन्वये संरक्षित कूळ म्हणून मान्य केलेला इसम किंवा व्यक्ती समजावा.	
		३.जमिनीचा वर्ग	<p>महाराष्ट्र जमिन महसूल अधिनियम, १९६६चे कलम ९०(ब) अन्वये जमिनीचा पुढीलपैकी कोणताही वर्ग उदा.वरकस, कोरडवाहू, बागायत जमीन.</p> <p>ब) महाराष्ट्र जमिन महसूल अधिनियम, १९६६, कलम-२०</p> <p>इतर कोणाचीही मालमंत्ता नसलेल्या सर्व जमिनी, सार्वजनिक रस्ते, नदया, नाले, तळी, कालवे, धरणे, सरोवर इ. वर राज्याचा मालकी हक्क</p> <p>क) महाराष्ट्र जमिन महसूल अधिनियम, १९६६ कलम-८५</p> <p>या कलमानुसार सहधारकांच्या अर्जावरून तहसिलदार हे जमिनीचे वाटप करतात.</p> <p>ड) महाराष्ट्र जमिन महसूल अधिनियम, १९६६ कलम-१५५</p> <p>अधिकार अभिलेखात किंवा जमिन महसूल अधिनियमानुसार लेखणिकी स्वरुपाची चूक झाल्यास तहसिलदार निर्णय घेवून आदेश देऊ शकतात</p>	
		४.सिलींगची जमिन	इ) महाराष्ट्र शेतजमिन (जमिन धारणेची कमाल मर्यादा) अधिनियम, १९६१ या अन्वये ज्या मालकांकडे जमिन जास्त आहे अशा मालकांकडून अतिरिक्त जमीन काढून सरकार जमा करुन ती भूमिहीन व्यक्तींना वाटप करणे	

		५. कमाल क्षेत्र	फ) १.जिराईत जमीन- ४८ एकर २.हंगामात पाणी मिळणारी किंवा भात शेतीची जमीन- २४ एकर ३.बारमहा पाणी मिळणारी जमीन- १२ एकर	
		सीआरझेड	पर्यावरण व वनविभाग मंत्रालय , भारत सरकार, नवी दिल्ली यांना पर्यावरण संरक्षण अधिनियम, १९८६च्या कलम ३(१) व ३(२) व पर्यावरण संरक्षण नियम, ५(३)	
		बिनशेती	म.ज.म.अ.,१९६६ चे कलम ४४ व त्याखालील नियम	
		रेखांकन	१.म.ज.म (जमिनीचे वापरात बदल व अकृषिक आकारणी) नियम, १९६९ पोर्ट-२ नियम -१६ २.माननिय आयुक्त कोकण विभाग यांचेकडील परिपत्रक क्र./महसुल/का-२/जमीन (२) सीआर-१०३१ दि-१५/०२/८८ व २९/११/८८	
<b>जमिन</b>				
४.	जमिन-२ लिपीक	१.गौणखनिज परवानगी	महाराष्ट्र जमिन अधिनियम, १९६६ चे कलम-४८	
		२.विना परवाना गौणखनिज	महाराष्ट्र जमिन अधिनियम, १९६६ चे कलम-४८(७)	
		३.सरकारी जमिनीवर अतिक्रमणे काढून टाकणे	महाराष्ट्र जमिन अधिनियम, १९६६ चे कलम-५०	
		४. सरकारी जमिनीवर अतिक्रमण नियमानुरूप करणे	महाराष्ट्र जमिन अधिनियम, १९६६ चे कलम-५१	
		५.सरकारी जमिनीचे वाटप	महाराष्ट्र जमिन अधिनियम (सरकारी जमिनीचे वाटप) नियम, १९७१ चा नियम ५, ६, ७	
<b>फौजदारी</b>				
५.	फौजदारी लिपीक	१.सार्वजनिक शांतता व सुव्यवस्था राखण्यासाठी कार्यकारी दंडाधिकारी म्हणून काम करणे	फौजदारी दंडसहिता, १९७३	
		२.कोतवाल आस्थापना, गोळीबार, पोलिस कस्टडी, मृत्यू प्रकरणी चौकशी	मुंबई पोलीस कायदा, १९५१ दारुबंदी कायदा, १९४९	
<b>कुळवहिवाट</b>				
६.	कुळवहिवाट लिपीक	कुळाबाबत शेतजमिन न्यायाधिकरण	मुंबई कुळवहिवाट व शेत जमीन अधिनियम, १९४७	

		कुळवहिवाट अधिनियमांतर्गत शेतजमीन न्यायाधीकरण वहिवाटीचा हक्क ठरविणे	मुंबई कुळवहिवाट व शेतजमीन अधिनियम, १९४८	
<b>निवडणूक</b>				
७.	निवडणूक लिपीक	१.पंचायत समिती निवडणूका, निवडणूक ओळखपत्र, .मतदार यादी तयार करणेत लोकसभा, विधान सभा निवडणूक विषयक कामकाज पदवीधर शिक्षक मतदार संघ निवडणूक विषयक कामकाज	भारत निवडणूक आयोग - लोक प्रतिनिधीत्व अधिनियम, १९५० व १९५१, महाराष्ट्र जिल्हा परिषद व पंचायत समिती अधिनियम, १९५१ व रजिस्टर ऑफ इलेक्टर्स रुल १९६१ मधील तरतुदीनुसार निवडणूक आयोगाच्या तसेच राज्यशासनाच्या वेळोवेळी दिलेल्या आदेशास अधीन राहून मतदार यादीचे पुनरिक्षण व निवडणूका घेण्याचे कामकाज	
		२.ग्रामपंचायत निवडणूक	मुंबई ग्रामपंचायत अधिनियम, १९५८ महाराष्ट्र शासन राजपत्र १३ ऑक्टोबर,१९९४ मधील मुख्य अधिनियमाच्या कलम १० नंतर सामा. राज्य निवडणूक आयोग कलम १० अ	
<b>अभिलेख जतन</b>				
८.	अभिलेख लिपीक	१.अभिलेख कक्षामध्ये महसूल शाखा, आस्थापना शाखा, फौजदारी शाखा यांचेकडून जतन करावयाचे कागदपत्र प्राप्त होणे	कागदपत्र जतन करणे- अंडरसन मॅन्युअल A,B,C,D List अन्वये	
		२.जतन करणे व कालबाह्य कागदपत्र नाश करणे	जतन केलेले कागदपत्र कालबाह्य झालेनंतर नाश करणे- अंडरसन मॅन्युअलमधील कार्यपध्दती अवलंबून शासनाचे - मा. संचालक शासकिय मुद्रण लेखक सामग्री विभाग मुंबई परिपत्रक पी.टी. वेस्ट पेपर ता. १५ मे, १९६६	
		३.भूमी अभिलेखांच्या प्रतींचे निरीक्षण , शोध व पुरवठा	महसूल व वनविभाग दि. ६ जुलै, १९७० या नियमास महाराष्ट्र जमीन महसूल (भूमी अभिलेखांच्या प्रतींचे निरीक्षण व पुरवठा) नियम, १९७० शासन राजपत्र डिसेंबर १०, १९७०/ अग्रहायण	
<b>आस्थापना</b>				
९.	आस्थापना लिपीक	१.सेवाविषयक बाबी	१.महाराष्ट्र नागरी सेवा (वेतन) नियम, १९८१ सुधारण नियम, १९९३ २.महाराष्ट्र नागरीसेवा (सेवेच्या सर्वसाधारण शर्ती) नियम, १९८१ ३.महाराष्ट्र नागरी सेवा (सुधारीत वेतन) नियम २००९ वित्तीय विभाग २२ एप्रिल, २००९	

			४.महाराष्ट्र नागरी सेवा नियम, १९८१ ५.महाराष्ट्र नागरी सेवा (शिस्त व अपील) नियम, १९७९ चे नियम ६	
		२.वैद्यकिय सेवा खर्चाची प्रतिपूर्ती	१.महाराष्ट्र राज्य सेवा (वैद्यकिय देखभाल) नियम, १९६१ २.शासन निर्णय क्रमांक एमएजी १०८४/ ११६/सीआर-४१/९९ आरोग्य-३ दि. १ मार्च, १९९९	
		३.रजारोखीकरण	महाराष्ट्र शासन वित्त विभाग निर्णय क्रमांक/अरजा-२४०१/८/सेवा-९ दि. ५ जानेवारी, २००१ मधील तरतुदीनुसार	
		४.निवृत्ती वेतन कुटुंब निवृत्ती वेतन	महाराष्ट्र नागरीसेवा (निवृत्ती वेतन) नियम, १९८२ तरतुदीनुसार	
		५.भ.नि. निधी	मुंबई सर्वसाधारण भविष्य निर्वाह निधी सुधारीत नियम, १९७९	
		६.प्रवास भत्ता	मुंबई नागरी सेवा नियम, (सुधारीत) १.महाराष्ट्र शासन वित्त विभाग निर्णय क्रमांक <b>TRA- १०६२/ xviii</b> ६ जून, १९६२ २.महाराष्ट्र शासन वित्त विभाग क्रमांक प्रवास- १००५/ प्र.क्र.१७/ सेवा- ५ दि. १९ जून, २००६	

## कलम ४(१) (b) (iii)

**जमीन लिपीक-१, यांचेकडील कामे :-** .शासकिय जमीनीवरील अतिक्रमणे/.शासकिय जमिनीचे वाटप/.वन जमिन/ खाजण जमिन/ गौण खनिज प्रकरणे/ विनापरवाना गौणखनिज प्रकरणे/ दहन, दफन भूमी प्रकरणे/ गावठाण विस्तार योजना/.अतिक्रमणा संदर्भातील तसेच वरील विषयांकीत प्रकरणातील वरिष्ठ न्यायालयाकडील दाखल प्रकर/.पाणी उचलणेची परवानगी

**जमीन लिपीक-२, यांचेकडील कामे :-**

.बिनशेती प्रकरणे/ रेखांकन बिनशेती प्रकरणे / .विनापरवाना बांधकाम प्रकरणे /सी.आर.झेड. प्रकरणे / .अकृषिक मोजणी प्रकरणे /कमी जास्त प्रकरणे / .वरील विषयांसंदर्भात वरिष्ठ न्यायालयाकडे दाखल झालेली प्रकरणे / .इतर जमिन विषयक तक्रारी अर्ज

**आस्थापना लिपीक यांचेकडील कामे :-** आस्थापना विषयक सर्व बाबी

१.कर्मचारी सेवा पुस्तक अद्यावत ठेवणे / निवृत्तीवेतन प्रकरण तयार करणे/.रजा मंजूरी आदेश/.वेतन निश्चिती / कालबद्ध पदोन्नती / .वेतन देयके तयार करणे/.प्रवास भत्ता व बदली प्रवास भत्ता/प्रवास भत्ता व बदली प्रवास भत्ता/भ. नि. नि. देयके/अग्रिम देयके/वैद्यकिय देयके/रजा प्रवास सवलत/पूरवणी देयके/कार्यालयीन खर्च देयके/अर्थसंकल्पीय अनुदान तक्ता तयार करणे/शिस्तभंग विषयक कामे/रोखपाल म्हणून काम पहाणे /कॅशबुक लिहीणे

**प्रशासन लिपीक यांचेकडील कामे :-** महत्वाचे संदर्भ

**जमाबंदी लिपीक यांचेकडील कामे :-** अ,ब,क पत्रके/ जमाबंदी / पिकपैसेवारी / आकाफोडपत्रके / नवीन गाव प्रस्ताव /इतरभूसंपादनासंदर्भात

आरटीएस लिपीक यांचेकडील कामे :- अधिकार अभिलेख प्रकरणे/ अतिरिक्त जमीन प्रकरणे /आकारी पड जमीन/ (कोर्ट वाटप / पार्टिशन)

करमणूक कर लिपीक यांचेकडील कामे :- हॉटेल परवाना/ पाणी टंचाई

संबंधित तरतूद	कलम ४ (१) (b) (i) (ii) मध्ये नमूद केलेले आहे
संबंधित अधिनियम	
नियम	
शासन निर्णय	
परिपत्रक क्रमांक	
कार्यालयीन आदेश	

### कामाबाबत कर्मचारी व अधिकारी यांची भूमिका व जबाबदारी

१. प्रकरण दाखल
२. दाखल प्रकरणाची चौकशी मंडळ अधिकारी किंवा तलाठी किंवा जरूर तेथे इतर विभागाकडे (आवश्यक असल्यास)
३. प्रकरणाची छाननी – लिपीक (देखरेख अ. कारकून)
४. टिपणी तयार करणे - संबंधीत लिपीक
५. टिपणी तपासणे व आवश्यक असल्यास अभिप्राय देवून स्वाक्षरी करणे - अ. कारकून
६. टिपणी तपासणे व आवश्यक असल्यास अभिप्राय देवून स्वाक्षरी करणे - संबंधीत ना. तहसिलदार
७. टिपणीस मंजूरी – तहसिलदार
८. आदेश तयार करणे (आवश्यक असल्यास) – लिपीक
९. आदेश तपासणे व आवश्यक असल्यास बदल करणे - अ. कारकून, ना. तहसिलदार
१०. आदेश स्वाक्षरी करणे – तहसिलदार

### कलम ४(१) (b) (iv) नमुना क

गुहागर येथील तहसिलदार कार्यालयातील सार्वजनिक प्राधिकरणात होणाऱ्या कामासंबंधीत सर्वसामान्यपणे ठरविलेली भौतिक व आर्थिक उद्दिष्ट्ये  
संस्थापातळीवर ठरवलेले मासिक/ त्रैमासिक/ अर्धवार्षिक अथवा वार्षिक उद्दिष्ट्ये

अ.क्र.	अधिकार पद	काम	भौतिक उद्दिष्ट्ये	आर्थिक उद्दिष्ट्ये (रु.)	कालावधी (असल्यास)	शेरा
माहिती निरंक आहे						

### तहसिल कार्यालयातील काम पूर्ण होण्यासाठी कामाची कालमर्यादा

अ.क्र.	कामाचे स्वरूप	कालावधी दिवस	कामासाठी जबाबदार अधिकारी	शेरा
१	तात्पुरती बिनशेती परवानगी	१५ दिवस	तहसिलदार	
२	गौणखनिज परवानगी	१५ दिवस	तहसिलदार	
३	निवासी व वाणिज्य बिनशेती परवानगी	९० दिवस	तहसिलदार	

४	खादयगृह परवाना	३० दिवस	तहसिलदार	
५	स्पीरीट परवाना	०७ दिवस	तहसिलदार	
६	सरकारी वहाळातून पाणी उचलणेस परवानगी	१५ दिवस	तहसिलदार	
७	वय राष्ट्रीयत्व व अधिवास दाखला	०४ दिवस	तहसिलदार	
८	उत्पन्नाचा दाखला	०४ दिवस	तहसिलदार	
९	नक्कल प्रत देणे	०७ दिवस	तहसिलदार	
१०	शेतकरी असल्याचा दाखला वारस दाखला	१५ दिवस	तहसिलदार	
११	नवीन शिधापत्रिका देणे (राज्यांतर्गत बदल व पुरावा असल्यास)	७ दिवस	तहसिलदार	
१२	इतर राज्यातून आलेल्या अर्जदारास नवीन तात्पुरती शिधापत्रिका देणे	१५ दिवस	तहसिलदार	
१३	शिधापत्रिकेत नाव वाढविणे	७ दिवस	तहसिलदार	
१४	शिधापत्रिकेत नवीन जन्मलेल्या मुलाचे नाव वाढविणे (जन्मदाखल्यासह )	१ दिवस	तहसिलदार	
१५	शिधापत्रिकेत नोंद असलेल्या लहान मुलांचे एकांके वाढविणे	१ दिवस	तहसिलदार	
१६	हरवलेल्या शिधापत्रिकेऐवजी दुय्यम शिधापत्रिका देणे	१० दिवस	तहसिलदार	
१७	फाटलेल्या/खराब झालेल्या शिधापत्रिकेऐवजी दुय्यम शिधापत्रिका देणे	३ दिवस	तहसिलदार	
१८	शिधापत्रिकेवरील पत्त्यातील बदल (त्याच रास्त भाव दुकानाच्या व शिधावाटप कार्यालयाच्या कार्यक्षेत्रात)	७ दिवस	तहसिलदार	
१९	शिधापत्रिकेतील नाव कमी करणे व तसे प्रमाणपत्र देणे	१ दिवस	तहसिलदार	
२०	शिधापत्रिका रद्द करून तसे प्रमाणपत्र देणे	१ दिवस	तहसिलदार	

### कामाची कालमर्यादा

अ.क्र.	काम/ कार्ये	कालावधी (दिवस)	कामासाठी जबाबदार अधिकारी	शेरा
१	प्राधिकार पत्र चौकशी	१५ दिवस	तहसिलदार गुहागर	
२	जाहिरनामा प्रसिध्द करणे आणि आलेले अर्ज चौकशी करून पाठविणे		तहसिलदार गुहागर	
३	रास्त अराचे धान्य दुकानाबाबत तक्रारी अर्ज चौकशी करून पाठविणे		तहसिलदार गुहागर	
४	शिधापत्रिकेसंबंधी कामे करणे	७ ते १५ दिवस	तहसिलदार गुहागर	

५	रेशन दुकानदारांना नेहमीच अन्नधान्य पुरविणे	महिन्याच्या २५ तारखेपर्यंत	पुरवठा अव्वल कारकुन	
६	वस्तीगृहांना व कॅम्पना अन्नधान्य पुरविणे	मागणीनुसार महिन्याचे आत	पुरवठा अव्वल कारकुन	
७	रेशन दुकानदारांना व परवाना धारकांना केरोसिन पुरविणे	दिलेल्या तारखेपर्यंत	पुरवठा अव्वल कारकुन	

अ.क्र.	कामाचे स्वरूप	कालावधी दिवस	कामासाठी जबाबदार अधिकारी	शेरा
१	धान्य दुकान तपासणे, खुल्या बाजारातील जीवनावश्यक वस्तुंची तपासणी करणे, घाऊक व किरकोळ रॉकेल परवाना तपासणी करणे, ओळखपत्र, पेट्रोल पंप, गॅस एजन्सी तपासणी करणे, कुळकायदा नियम ७० ब प्रमाणे निर्णय देणे	३० दिवस	तहसिलदार गुहागर पुरवठा अव्वल कारकुन	

### कलम ४(१) (b) (iv) नमुना ख

गुहागर येथील तहसिलदार कार्यालयातील सार्वजनिक प्राधिकरणात होणाऱ्या कामासंबंधीत सर्वसामान्यपणे आखलेले नियम

अ.क्र.	सुचना पत्रकानुसार दिलेले नियम	नियम क्रमांक व तारीख	शेरा
१	सार्वजनिक वितरण व्यवस्थेअंतर्गत सर्व रेशन दुकानदारांना अन्न पुरवठा करणे व गैरव्यवहार रोखणे	जीवनावश्यक वस्तु कायदा, १९५५	
२	सर्व रेशन दुकान व परवाना धारकांना नियमित केरोसिन पुरवठा करणे	जीवनावश्यक वस्तु कायदा, १९५५	

अ.क्र.	शासन निर्णयानुसार दिलेले नियम	नियम क्रमांक व तारीख	शेरा
१	वस्तीगृह, कॅम्प यांना शासकिय शाखेतून अन्नधान्य पुरविणे	शा.प.आकार्ड/ १०९९ प्र.क्र.१५/ ना.पु.२७/ मंत्रालय विस्तार मुंबई ३२ दिनांक- २६/०५/२०००	
२	शालेय पोषण आहार	प्र.पु.प्रा.शा. १०९५/ १९४३ प्रा.शि. २ दिनांक- २२/०९/१९९५	
३	अन्नपुरणा	प्र.क्र. १४७२/ भाग २ ना.पु.२२ दिनांक- १९/१२/२०००	
४	नियंत्रित साखर	शासन परिपत्रक क्रमांक ११९९/ ४२६५/ सीआर ५०७५/ प्र.पु. दिनांक- ५/०९/१९९९	
५	पुरवठा शिधापत्रिका	पुरवठा ग्रो.स.विभाग शासननिर्णय क्रमांक सा.वि.१०९ ८८८६ ना.पु.	

	२८ मंत्रालय मुंबई ४०००३२ दिनांक- ५/०९/१९९९	
--	---	--

### कलम ४(१) (b) (v) नमुना क

गुहागर येथील तहसिलदार कार्यालयातील सार्वजनिक प्राधिकरणात होणाऱ्या कामासंबंधीत सर्वसामान्यपणे आखलेले नियम

अ.क्र.	विषय	नियम क्रमांक व वर्ष	शेरा
१	बिनशेती परवानगी	म.ज.म. १९६६ चे कलम ४४	
२	अनाधिकृत बांधकाम नियमित करणे	म.ज.म. १९६६ चे कलम ४६	
३	गौणखनिज परवाना	मुंबई गौणखनिज उत्खनन अधिनियम १९५५ नुसार	
४	खाद्यगृह परवाना	मुंबई पोलिस अधिनियम १९५१ नुसार	
५	नदीतील पाणी वापरणेस परवानगी	म.ज.म. १९६६ चे कलम ७०	
६	तगाई	शासन निर्णय क्र. सीसीआर ११८६ सीसीआर २ दिनांक- २९ जाने, १९८७	
७	अनाधिकृत बांधकामे	म.ज.म.अ.नि. १९६६ चे कलम ४५, ४७, ६७, ११५ म.ज.म. (जमिनीचे वापरात बदल अकृषीक आकारणी) नियम १९६९, नियम ९, १०, ११	
८	नैसर्गिक आपत्ती	Resulation No. CLS 5983/24836 CR-820-M-Mantralaya Bombay 400032 Dated- 31 <sup>st</sup> Jan, 1983	
९	सं. गां. यो. लाभार्थी निवड अनुदान मंजूर	शासन निर्णय क्रमांक- विसयो-	

	करणे	२०१० / प्र.क्र. १७५/ विसयो/२ मंत्रलय विस्तार भवन मुंबई ४०००३२ दि. २६/१०/२०१०	
१०	श्रावण बाळ योजना	शासन निर्णय क्रमांक- विसयो- २०१० / प्र.क्र. १७५/ विसयो/२ मंत्रलय विस्तार भवन मुंबई ४०००३२ दि. २६/१०/२०१०	
११	कुटुंब अर्थसहाय्य योजना	शासन निर्णय क्रमांक- विसयो- २०१० / प्र.क्र. १७५/ विसयो/२ मंत्रलय विस्तार भवन मुंबई ४०००३२ दि. २६/१०/२०१०	
१२	वृद्धापकाळ अर्थ सहाय्य योजना	शासन निर्णय क्रमांक- विसयो- २०१० / प्र.क्र. १७५/ विसयो/२ मंत्रलय विस्तार भवन मुंबई ४०००३२ दि. २६/१०/२०१०	
१३	अनुसूचित जमातींची जातीची प्रमाणपत्रे निर्गमित	एसटीसी/१६९६/प्र.क्र.३४/कार्या १०/दिनांक- ७/३/१९९६	
१४	जातीचे प्रमाणपत्र देण्याची कार्यपध्दती	शासन क्र. सीबीसी/ १०९६ / प्र.क्र.४८/ मावक ५ दिनांक- ३/६/१९९६	
१५	इतर मागासवर्गीय जातीमधील क्रिमीलेअर वगळून आरक्षण देण्यासंबंधी निकष निश्चीत करणे	क्र.सीबीसी /१०/२००१/ प्र.क्र./ १०११ मावक ५ दिनांक- २९/५/१९९३	
१६	रोजगार हमी योजना कामाची तपासणी	१) शासन निर्णय क्र. मगारो- २०१०/प्र.क्र ११४/रोहयो-१ दिनांक २२/०२/२०११ २) शासन निर्णय क्र. मगारो- २०१०/प्र.क्र २४/रोहयो-१०अ दिनांक १०/०३/२०११ ३) शासन निर्णय क्र. मगारो- २०१०/प्र.क्र २७/रोहयो-१०अ दिनांक ०४/०३/२०११ ४) शासन निर्णय क्र. मगारो- २०१०/प्र.क्र १६/रोहयो-२ दिनांक २५/०३/२०११ ५) शासन निर्णय क्र. मगारो- २०१०/प्र.क्र ४८/रोहयो-१० दिनांक १५/०४/२०११ ६) शासन निर्णय क्र. मगारो- २०१०/प्र.क्र २३/रोहयो-१ दिनांक १५/०३/२०११ ७) शासन निर्णय क्र. मगारो- २०१०/प्र.क्र ५/रोहयो-१०अ दिनांक २७/०५/२०११	

		<p>८) शासन निर्णय क्र. मग्रारो-२०१०/प्र..क्र २८/रोहयो-१ दिनांक ०९/०५/२०११</p> <p>९) शासन निर्णय क्र. मग्रारो-२६११/प्र..क्र १३२/परा-४दिनांक २७/०५/२०११</p> <p>१०) शासन निर्णय क्र. मग्रारो-२०१०/प्र..क्र ५४/रोहयो-१०अ दिनांक २७/०५/२०१०</p> <p>११) शासन निर्णय क्र. मग्रारो-२०१०/प्र..क्र ५६/रोहयो-१०अ दिनांक ३१/०६/२०११</p> <p>१२) शासन निर्णय क्र. मग्रारो-२०१०/प्र..क्र ४६/रोहयो-१०अ दिनांक ०२/०५/२०११</p> <p>१३) शासन निर्णय क्र. मग्रारो-२०१०/प्र..क्र ५३/रोहयो-१०अ दिनांक १२/०५/२०११</p>	
१७	आम आदमी योजना	शासन निर्णय क्रमांक- आसवि-२०१० /प्र.क्र. २२६/ विसयो/२ मंत्रलय विस्तार भवन मुंबई ४०००३२ दि. ०८/०६/२०१०	

**कलम ४(१) (b) (vi)**

गुहागर येथील तहसिलदार कार्यालयातील उपलब्ध असलेल्या कागदपत्रांची यादी

अ.क्र.	विषय	दस्त ऐवजाचा प्रकार	प्रमुख बाबीचा तपशिल	सुरक्षित ठेवण्याचा कालावधी
१	जुने गाव नमुना नं. ७/१२ व गाव नमुना नं. ६, गाव नमुना नं. १४, जन्म- मृत्यू नोंदवही/८ अ गावाचे रेकॉर्ड	अ वर्ग		कायम
२	मतदार यादीचा पुरावा	अ वर्ग		कायम
३	अकृषिक परवानगीची प्रकरणे	ब वर्ग		३० वर्षे
४	भुसंपादन प्रकरणे	ब वर्ग		३० वर्षे
५	खाजगी वने २२ अ अंतर्गत दिलेल्या निर्णयाची प्रकरणे	ब वर्ग		३० वर्षे
६	महसुल न्यायालयाची निर्णय झालेली प्रकरणे	ब वर्ग		३० वर्षे
७	वेतन देयके	ब वर्ग		३० वर्षे

८	कुळवहिवाट अंतर्गतची प्रकरणे	ब वर्ग		३० वर्षे
९	अ.का./ लिपीक /तलाठी /शिपाई/कोतवाल आस्थापनाबाबत प्रकरणे	ब वर्ग		३० वर्षे
१०	खादयगृह परवाना	ब वर्ग		३० वर्षे
११	सांस्कृतिक कार्यक्रम परवानगी प्रकरणे	ब वर्ग		३० वर्षे
१२	इतर कागदपत्रे	क वर्ग		५ वर्षे
१३	इतर संकीर्ण प्रकरणे	ड वर्ग		१ वर्षे

### कलम ४(१) (b) (vii)

गुहागर येथील तहसिलदार कार्यालयाचे परिणामकारक कामासाठी जनतेशी सल्ला मसलत करण्याची व्यवस्था

अ.क्र.	सल्ला समितीचा विषय	कार्यप्रणालीचे विस्तृत वर्णन	कशाच्या आधारे	पुर्नविलोकनाचा काळ
माहिती निरंक आहे				

### कलम ४(१) (b) (viii) नमुना क

गुहागर येथील तहसिल कार्यालयाचे सार्वजनिक प्राधिकरणातील परिषदांची यादी

अ.क्र.	समितीचे नाव	समितीचे सदस्य	समितीचे उद्दिष्ट	सभा कित्ती वेळा घेण्यात येते	सभा जनसामान्यांसाठी खुली आहे किंवा नाही	सभेचा कार्यवृत्तांत
१	महात्मा गांधी तंटामुक्त गाव तालुकास्तरीय	२०	तालुक्यातील तंटामुक्त गाव पातळीवरील	दरमहा	कमिटीचे रचनेनुसार सभासदांना	समितीचे इतिवृत लिहले जाते

अ.क्र	अधिसभेचे नाव	सभेचे सदस्य	सभेचे उद्दिष्ट	सभा कित्ती वेळा घेण्यात येते	सभा जनसामान्यांसाठी खुली आहे किंवा नाही	सभेचा कार्यवृत्तांत
	समिती		अध्यक्ष यांना मार्गदर्शन करणे व मोहिमेची प्रभावी अंमलबजावणी करणे		निर्मित केले जाते तथापि आवश्यकता असेल तर सामान्यांसाठी प्रवेश दिला जाईल	
१	तालुका समन्वय व पुर्नवलोकन समिती	७	विविध कार्यालयातील कामांचा आढावा व पूर्तता करणे	दर तीन महिन्यांनी सभा घेण्यात येते	सर्व कार्यालयासाठी	इतिवृत्त लिहले जाते
२	संजय गांधी योजना समिती गुहागर पंचायत समिती	६	प्रकरणे मंजूर करणे	----,,---	सदस्यापुरती	----,,---
३	तालुकास्तरीय रोजगार हमी योजना गुहागर	९	रोजगार हमी योजना संबंधी कामांची आखणी, चर्चा, मंजूरी	----,,---	सदस्यापुरती	----,,---
४	दक्षता तालुका समिती गुहागर	८७०	स्थानिक तक्रारींचे निवारण	दरमहा	लोकप्रतिनिधींची	
५	शांतता समिती गुहागर	१२	कायदा व सुव्यवस्था	दरमहा	लोकप्रतिनिधींची	
६	तालुका स्तरीय (महसुल विभाग) महिला तक्रार निवारण समिती	७	महिलांनी दिलेल्या तक्रारींचे निवारण	दरमहा	लोकप्रतिनिधींची	
	तालुका भ्रष्टाचार निर्मुलन समिती					

७		७	भ्रष्टाचार संदर्भातील तक्रारीचे निवारण	दरमहा	सदस्यांपुरती	
८	महात्मा गांधी तंटामुक्त तालुका समिती		तालुक्यातील गावे तंटामुक्त करणेचे दृष्टीने उपाययोजना करणे	दरमहा	सदस्यांपुरती	
९	दारुबंदी तालुका समिती		दारुबंदी विषयक कामकाज	दरमहा	सदस्यांपुरती	

### कलम ४(१) b) (viii) नमुना क

तहसिलदार कार्यालय गुहागर यांच्या कार्यालयाच्या परिषदांची यादी प्रकाशित करणे

अ.क्र	अधिसभेचे नाव	सभेचे सदस्य	सभेचे उद्दिष्ट	सभा किती वेळा घेण्यात येते	सभा जनसामान्यांसाठी खुली आहे किंवा नाही	सभेचा कार्यवृत्तांत
--	-----	-----	-----	-----	-----	-----

**कलम ४(१) (b) (viii)**

गुहागर येथील तहसिलदार कार्यालयाच्या सार्वजनिक प्राधिकरणातील कार्यालयातील  
अधिकाऱ्यांची व कर्मचाऱ्यांची यादी

अ.क्र.	अधिकार पद	अधिकारी किंवा कर्मचाऱ्याचे नाव	संपर्कासाठी दूरध्वनी क्रमांक
१	श्री. जे. बी. कांबळे	तहसिलदार	९९२३८९७५७५
२	पदरिक्त	निवासी नायब तहसिलदार	--
३	श्री संजय गमरे	महसूल नायब तहसिलदार	९४२३२९२८१०
४	पदरिक्त	निवडणूक नायब तहसिलदार	---
५	श्री. डी.डी. काळे	पुरवठा निरीक्षक	८०८७२२८७५८
६	पदरिक्त	कोषागार अव्वल कारकून	---
७	श्री. एन. एन. खेडेकर	महसूल अव्वल कारकून श्वर	९४२३२९४८१५
८	पदरिक्त	पुरवठा अव्वल कारकून	--
९	श्री. एस. डी. गुरव	पुरवठा लेखा अव्वल कारकून	०२३५९/२४०४९२
१०	श्री. जे.बी.घाडगे	उपलेखापाल	९४२३२९६५१
११	श्रीम.एस.व्हि. मेहता	संगांयो अव्वल कारकून	८०८७८०९३७५
१२	श्री. डी. के. पवार	इंगांयो अव्वल कारकून	९७६५५७४२८८
१३	श्री. पी.पी.खांडेकर	प्रशासन लिपीक	९४२१२३०३७९
१४	श्री. ए.एस.भोसले	जमीन — २ लिपीक	९४२१५५९१९१
१५	श्री. बी. एम. सुतार(अतिरिक्त कार्यभार)	आरटीएस लिपीक	९४२२५०७०८४

१७	श्री. आर. एस. कुंभार	जमीन- १ लिपीक/ जमाबंदी लिपीक	९९२३१९२६३४
१८	श्रीमती. व्ही. व्ही. तारवे	आस्थापना लिपीक	९६८९४७४३००
२०	श्री. बी. एम. सुतार	बारनिशी लिपीक/फौजदारी लिपीक/करमणूककर	९४२०१५८२२३/ ९६६५७०१५४२
२१	श्री. एस. ए. शिंदे	जनरल निवडणूक लिपीक	८०८७३०३६७२
२२	पदरिक्त	संगांयो लिपीक	--
२३	पदरिक्त	कुळवहिवाट लिपीक	--
२४	श्री.एस.व्ही.शिंदे	वाहन चालक	९७३०२५९१३३
२५	पदरिक्त	नाईक	
२६	श्री.व्ही.व्ही.घाडगे	शिपाई	
२७	श्रीमती.पी.आर.मोरे	शिपाई	९९२२७१०२४५
२८	श्रीमती.एस.डी.पवार	शिपाई	
२९	श्रीमती.सी.व्ही.सैतवडेकर	शिपाई	
३०	श्री.पी.एस.पालांडे	पहारेकरी	९०२८७८९३९३
३१	श्री.आर.टी.शिंदे	गोदाम पहारेकरी	८९७५९९०३३०
३२	श्रीमती.आर.एन.जाधव	स्वच्छक	
३३	श्री.एन.बी.ठाकुर	मंडळ अधिकारी हेदवी	९४२०६७३२३८
३४	श्री.ए.डी.कांबळे	मंडळ अधिकारी पालशेत	९४२११८८२२७
३५	श्री.डी.एस.शिंदे	मंडळ अधिकारी तवसाळ	९४२११३७०७७
३६	श्री.ए.पी.पठारे	मंडळ अधिकारी तवसाळ	९४२०१५१९९४
	श्री.एम.एम. मोरे	मंडळ अधिकारी पाटपन्हाळे	९४२३३७३९२६
३७	श्री.आर.आर.पाठक	तलाठी तळवली	८८०५९०२७०२
३८	श्री.यू.एस.मोहिते	तलाठी आबलोली	९४२११४१६२९
३९	श्रीम.एम.एस.कदम	तलाठी हेदवी	९४२०८४१५५९
४०	श्री.जी.एम.धावडे	तलाठी गुहागर	९४२००५४९२३
४१	श्री.के.आर.कोकाटे	तलाठी पालशेत	९५४५२७१७७८
४२	श्री.सोनावणे	तलाठी कारुळ	९४२०४७४९२६
४३	श्री.सी.एम.मांडवकर	तलाठी गिमवी	९४२००४१८२४
४४	श्री.ए.एस.काजरोळकर	तलाठी शिर	
४५	श्री.एन.के.नागरे	तलाठी भातगाव	९४२१२२४६७९
४६	श्री.पी.व्ही.कानिटकर	तलाठी नरवण	९४२१०९४९९४
४७	श्री.के.जी.जाधव	तलाठी पेवे	९७६३१३०३२७०
४८	श्री. ए.एस.करंबेले	तलाठी पाचेरी आगर	९४२२९८२४५२
४९	श्री.ए.बी.कुळये	तलाठी मुढर	८९७५८८९८३४
५०	श्री.डी.बी.आंबवकर	तलाठी पाटपन्हाळे	९४२३८७६३३५
५१	श्रीमती.व्ही.एच.कानडे	तलाठी वरवेली/असगोली	८१४९२२६०२१
५२	श्री.एन.डी.भोसले	तलाठी आरे	--
५३	श्री.व्ही.व्ही.मोरे	तलाठी तवसाळ	९४२१९३४३४२
५४	श्री.एन.सी.कांबळे	तलाठी अडूर	०२३५९/२५४१४७
५५	श्री. बी.डी. यादव	तलाठी कोतळूक	--
५६	श्री.ए.एन.राठोड	तलाठी वेलदूर	
५७	श्री.व्ही.एच.बाविस्कर	तलाठी पालपणे	९९२१६४५१२०
५८	श्री.व्ही.एस.ओमासे	तलाठी कुडली	८२७५२५५४६५

५९	श्री.डी.टी.पवार	तलाठी मळण	९६२३३५६७७०
६०	पदरिक्त	तलाठी वाघांबे	
६१	पदरिक्त	तलाठी वडद	
६२	श्री.ए.एच.चव्हाण	तलाठी मढाळ	
६३	श्री.सी.आर.राठोड	तलाठी वेळंब	
६४	श्री.एन.पी.चव्हाण	तलाठी अंजनवेल	९८८१८२९८००
६५	श्री.इ.आर.मिसाळ	तलाठी साखरी बुद्रुक	९८५०३६६१५९
६६	श्री.व्ही.बी.घाग	तलाठी कुटगिरी	९८६०९३९९१२
६७	श्रीम.एस.डी. असगोलकर	तलाठी शिवणे	९६२३९१२२४३
६८	श्री.व्ही.जे.अवेरे	तलाठी वेळणेश्वर	९४२११४१६१२
६९	श्री.ए.एफ.वराडकर	कोतवाल गुहागर	
७०	श्री.एस.जी.कदम	कोतवाल पेवे	
७१	श्री.एस.आर.गुरव	कोतवाल तवसाळ	
७२	पदरिक्त	कोतवाल पालपेणे	
७३	श्री.पी.पी.सावंत	कोतवाल आरे	
७४	श्री.आर.डी.भोसले	कोतवाल अंजनवेल	
७५	श्री.एम.व्ही.पवार	कोतवाल साखरी बुद्रुक	
७६	श्री. ए. एस. गुडेकर	कोतवाल वेलदूर	
७७	श्री.पी.पी.नावेकर	कोतवाल पालशेत	
७८	पदरिक्त	कोतवाल मळण	
७९	श्री.पी.के.नितोरे	कोतवाल अडूर	
८०	श्री.पी.के.विचारे	कोतवाल असगोली	
८१	श्री.के.आर.शितप	कोतवाल पाटपन्हाळे	
८२	पदरिक्त	कोतवाल गिमवी	
८३	श्री.एस.आर.लांजेकर	कोतवाल मुंढर	
८४	श्री.एस.एस.सरदेसाई	कोतवाल वडद	
८५	श्री.सी.एच.जोशी	कोतवाल कारुळ	
८६	श्री.ए.एस.कुंभार	कोतवाल वेळंब	
८७	श्री.ए.पी.आरेकर	कोतवाल कोतळूक	
८८	पदरिक्त	कोतवाल मढाळ	
८९	श्री.एस.जी.कदम	कोतवाल कुटगिरी	
९०	श्री.पी.एस.हेदवीकर	कोतवाल हेदवी	
९१	श्री.एस.एन.खेडेकर	कोतवाल नरवण	
९२	श्री.डी.के.आरेकर	कोतवाल वाघांबे	
९३	पदरिक्त	कोतवाल वेळणेश्वर	
९४	पदरिक्त	कोतवाल पाचेरी आगर	
९५	श्री.एस.एन.सुर्वे	कोतवाल तवसाळ	
९६	श्री.पी.एच.सुर्वे	कोतवाल शिर	
९८	श्री.डी.व्ही.शिंदे	कोतवाल कुडली	
९९	श्री.व्ही.बी.पागडे	कोतवाल आबलोली	
१००	श्री.एम.बी.गोंधळी	कोतवाल शिवणे	
१०१	श्री.एम.एस.साळवी	कोतवाल भातगाव	

**कलम ४(१) (b) (x)**

तहसिलदार कार्यालय गुहागरचे आस्थापनेवरील कर्मचारी यांचे मासिक वेतनासंबंधी माहिती  
सदरची माहिती माहे जून २०१० चे वेतन देयकावरून देणेत आली आहे.

अ.क्र.	कर्मचाऱ्याचे नाव	पदनाम	वेतनाची स्थूल रक्कम	शेरा
१	श्री.जे .बी.कांबळे	तहसिलदार	३४१६४/-	
२	पदरिक्त	निवासी ना. तहसिलदार	-	
३	पदरिक्त	निवडणूक नायब तहसिलदार	---	
५	श्री.एन.एन.खेडेकर	म.अ.का. १,२	२४४६३/-	
६	पररिक्त	को.अ.का.	१८९४५/-	
७	श्री.बी.जे.घाडगे	उपलेखापाल	२७७००/-	
८	श्री.एस.व्हि. हेगिष्टे	पु.अ.का.	२७७००/-	
९	श्री.डी.डी.काळे	पुरवठा निरिक्षक	१९०००/-	
१०	श्री.एस.डी.गुरव	पुरवठा लेखा अ.का	२३०१२/-	
११	श्री.डी.के.पवार	इं.गां.यो.अ.का.	३१४८१/-	
१२	श्रीम. एस.व्हि.मेहता	सं.गां.यो.अ.का.	२२५६१/-	
१३	श्री.पी.पी.खांडेकर	लिपीक	१७२००/-	
१४	पदरिक्त	लिपीक	-	
१५	श्री. एस. ए. शिंदे	लिपीक	१३७७१/-	
१६	श्रीमती.व्ही.व्ही.तारवे	लिपीक	१३३३९/-	
१७	श्री.आर.एस.कुभार	लिपीक	१२९८२/-	
१८	पदरिक्त	लिपीक	-	
१९	श्री.आर.एम.कोळवणकर	लिपीक	१८२९५/-	
२१	श्री.ए.एस.भोसले	लिपीक	१२९८२/--	
२२	श्री.बी.एम.सुतार	लिपीक	२५९५८/-	
२३	पदरिक्त	लिपीक	-	
२४	पदरिक्त	लिपीक	-	

२५	पदरिक्त	गोदाम लिपीक (लेखा)	-	
२६	पदरिक्त	पुरवठा लिपीक	-	
२७	पदरिक्त	गोदाम पालक	-	
२८	श्री.एस.व्ही.शिंदे	वाहन चालक	१३३३९/-	
२९	श्री. के.डी. थोराड	नाईक	१३३३९/-	
३०	श्री.व्ही.व्ही.घाडगे	शिपाई	१५३७४/-	
३१	श्रीमती.पी.आर.मोरे	शिपाई	९०४५/-	
३२	श्रीमती.एस.डी.पवार	शिपाई	१२३३४/-	
३३	श्रीमती.सी.व्ही.सैतवडेकर	शिपाई	१२८९४/-	
३४	श्री.पी.एस.पालांडे	पहारेकरी	१२००९/-	
३५	श्री.आर.टी.शिंदे	गोदाम पहारेकरी	९२२४/-	
३६	श्रीमती.आर.एन.जाधव	स्वच्छक	९६९८/-	
३७	पदरिक्त	हमाल कम स्विपर	-	
३८	श्री.एन.बी.ठाकुर	मंडळ अधिकारी हेदवी	२८३९३/-	
३९	श्री.ए.डी.कांबळे	मंडळ अधिकारी पालशेत	२८६४३/-	
४०	श्री.डी.एस.शिंदे	मंडळ अधिकारी आबलोली	२३५२३/-	
४१	श्री.ए.पी.पठारे	मंडळ अधिकारी तळवळी	३०१८०/-	
४२	श्री. एम.एम.मोरे	मंडळ अधिकारी पाटपन्हाळे	३०७२७/-	
४३	श्री.आर.आर.पाठक	तलाठी तळवली	१६६८८/-	
४४	श्री.यू.एस.मोहिते	तलाठी आबलोली	२७८८५/-	
४५	श्रीम.एम.एस.कदम	तलाठी हेदवी	१८२३४/-	
४६	श्री.जी.एम.धावडे	तलाठी गुहागर	३०३८९/-	
४७	श्री.के.आर.कोकाटे	तलाठी पालशेत	१६६८८/-	
४८	श्री.सी.आर.राठोड	तलाठी कारुळ	२८१३५/-	
४९	श्री.सी.एम.मांडवकर	तलाठी गिमवी	१६६८८/-	
५०	श्री. ए.एस. काजरोळकर	तलाठी शिर	१९३२०/-	
५१	श्री.एन.के.नागरे	तलाठी भातगाव	१६६८८/-	
५२	श्री.पी.व्ही.कानिटकर	तलाठी नरवण	१९३२०/-	
५३	श्री.के.जी.जाधव	तलाठी पेवे	२२५८८/-	
५४	श्री. एस.ए. करंबेले	तलाठी पाचेरी आगर	१६६८८/-	
५५	श्री.ए.बी.कुळये	तलाठी मुढर	१७६६२/-	
५६	श्री.डी.बी.आंबवकर	तलाठी पाटपन्हाळे	३००९१/-	
५७	श्रीमती.व्ही.एच.कानडे	तलाठी वरवेली/असगोली	१९३८१/-	
५८	श्री.एन.डी.भोसले	तलाठी आरे	३०२५२/-	
५९	श्री.व्ही.व्ही.मोरे	तलाठी तवसाळ	२२०४९/-	
६०	श्री.एन.सी.कांबळे	तलाठी अडूर	२७५८८/-	
६१	श्री. बी. डी. यादव	तलाठी कोतळूक	३०४२१/-	
६२	श्रीमती.एस.डी.असगोलकर	तलाठी वेलदूर	१८२३४/-	
६३	श्री.व्ही.एच.बाविस्कर	तलाठी पालपेणे	१६६८८/-	
६४	श्री.एस.पी.घाग	तलाठी कुडली	१३४१७/-	
६५	श्री.डी.टी.पवार	तलाठी मळण	२५७२८/-	
६६	रिक्तपद	तलाठी वाघांबे	--	
६७	रिक्तपद	तलाठी वडद		

६८	श्री.ए.एच.चव्हाण	तलाठी मढाळ	१६६८८/-	
६९	श्री.सी आर राठोड	तलाठी वेळंब	१६७३९/-	
७०	श्री.एन.पी.चव्हाण	तलाठी अंजनवेल	३००९१/-	
७१	श्री.इ आर मिसाळ	तलाठी साखरी बुद्रुक	१६६८८/-	
७२	श्री.व्ही.बी.घाग	तलाठी कुटगिरी	१६३२५/-	
७३	श्रीम एस डी असगोलकर	तलाठी शिवणे	१६६८८/-	
७४	श्री.व्ही.जे.अवेरे	तलाठी वेळणेश्वर	१९३२०/-	
७५	श्री.ए.एफ.वराडकर	कोतवाल गुहागर	२०१०/-	
७६	श्री.एस.जी.कदम	कोतवाल पेवे	२०१०/-	
७७	श्री.एस.आर.गुरव	कोतवाल तवसाळ	२०१०/-	
७८	पदरिक्त	कोतवाल पालपेणे	-	
७९	श्री.पी.पी.सावंत	कोतवाल आरे	२०१०/-	
८०	पदरिक्त	कोतवाल अंजनवेल	-	
८१	श्री.एम.व्ही.पवार	कोतवाल साखरी बुद्रुक	२०१०/-	
८२	श्री. ए. एस. गुडेकर	कोतवाल वेलदूर	२०१०/-	
८३	श्री.पी.पी.नावेकर	कोतवाल पालशेत	२०१०/-	
८४	पदरिक्त	कोतवाल मळण	-	
८५	श्री.पी.के.नितोरे	कोतवाल अडूर	२०१०/-	
८६	श्री.पी.के.विचारे	कोतवाल असगोली	२०१०/-	
८७	श्री.के.आर.शितप	कोतवाल पाटपन्हाळे	गैरहजर	
८८	पदरिक्त	कोतवाल गिमवी	-	
८९	श्री.एस.आर.लांजेकर	कोतवाल मुंढर	२०१०/-	
९०	श्री.एस.एस.सरदेसाई	कोतवाल वडद	२०१०/-	
९१	श्री.सी.एच.जोशी	कोतवाल कारुळ	२०१०/-	
९२	श्री.ए.एस.कुंभार	कोतवाल वेळंब	१५५६/-	
९३	श्री.ए.पी.आरेकर	कोतवाल कोतळूक	२०१०/-	
९४	पदरिक्त	कोतवाल मढाळ	-	
९५	श्री.एस.जी.कदम	कोतवाल कुटगिरी	२०१०/-	
९६	श्री.पी.एस.हेदवीकर	कोतवाल हेदवी	२०१०/-	
९७	श्री.एस.एन.खेडेकर	कोतवाल नरवण	२०१०/-	
९८	श्री.डी.के.आरेकर	कोतवाल वाघांबे	२०१०/-	
९९	पदरिक्त	कोतवाल वेळणेश्वर	-	
१००	श्री.एस.एन.सुर्वे	कोतवाल पाचेरी आगर	२०१०/-	
१०१	पदरिक्त	कोतवाल तवसाळ	-	
१०२	श्री.पी.एच.सुर्वे	कोतवाल शिर	२०१०/-	
१०३	श्री.डी.व्ही.शिंदे	कोतवाल कुडली	२०१०/-	
१०४	श्री.व्ही.बी.पागडे	कोतवाल आबलोल्ली	२०१०/-	
१०५	श्री.एम.बी.गोंधळी	कोतवाल शिवणे	२०१०/-	
१०६	श्री.एम.एस.साळवी	कोतवाल भातगाव	२०१०/-	
१०७	श्रीम. एम.डी. कोरवी	अव्वल कारकून	१७१२७/-	

**कलम ४(१) (b) (xii) नमुना क**

गुहागर येथील तहसिलदार कार्यालयातील सार्वजनिक प्राधिकरणातील अनुदान वाटपाची पध्दत

१.कार्यक्रमाचे नाव:-

- १.संजय गांधी निराधार अनुदान योजना
- २.इंदिरा गांधी वृद्ध भूमिहीन शेतमजूर योजना
- ३.श्रावणबाळ योजना
- ४.वृद्धापकाळ निवृत्तीवेतन योजना
- ५.राष्ट्रीय कुटुंब अर्थ सहाय्य योजना
- ६.आम आदमी विमा योजना

२.लाभार्थिच्या अटी व शर्ती:-

योजनेचे नाव	लाभ मिळण्यासाठी अटी	पात्रता ठरविण्यासाठी आवश्यक कागदपत्रे
१. संजय गांधी निराधार अनुदान योजना	विधवा व २१ वर्ष वयाच्या आतील अपत्य असणे आवश्यक	१. पतीचा मृत्यू दाखला २. मुलांचे वयाबाबत दाखले ३. स्थानिक रहिवासी असलेबाबत शिधापत्रिका पत्रीका ४. निराधार असलेबाबत तलाठी यांचा दाखला
२.इंदिरा गांधी वृद्ध भूमिहीन शेतमजूर योजना	वय वर्ष ६० वर्षावरील	१. स्थानिक रहिवासी असलेबाबत शिधापत्रिका पत्रीका २. निराधार असलेबाबत तलाठी/ग्रामसेवक यांचा दाखला ३. वयाबाबत पुरावा
३.श्रावणबाळ योजना	वय वर्ष ६५ वर्षावरील	१. स्थानिक रहींवासी असलेबाबत शिधापत्रिका प्रत २. निराधार असलेबाबत तलाठी/ग्रामसेवक यांचा दाखला ३. वयाबाबत पुरावा
४.वृद्धापकाळ निवृत्तीवेतन योजना	वय वर्ष ६५ वर्षावरील	१. स्थानिक रहींवासी असलेबाबत शिधापत्रिका प्रत २. निराधार असलेबाबत तलाठी/ग्रामसेवक यांचा दाखला

		३. वयाबाबत पुरावा
५.राष्ट्रीय कुटुंब अर्थ सहाय्य योजना	दारीद्रय रेषेचा दाखला असणे आवश्यक	१. अर्ज २. दारीद्रय रेषेचा दाखला ३. शिधापत्रिका प्रत ४. वयाचा/ मृताचा दाखला ५. कुटुंब प्रमुख असलेबाबतचा दाखला ६. पोलिस पंचनामा ७. Post Mortem Report
६.आम आदमी विमा योजना	भूमिहीन असणे आवश्यक	१. भूमिहीन शेतमजूर असल्याचा दाखला २. शिधा पत्रिका प्रत ३. दारिद्रय रेषेखालील असलेबाबत ग्रामसेवक दाखला ४.कुटुंब प्रमुख असलेबाबत दाखला

३.अनुदान वाटपाची कार्यपध्दती- पोस्टाद्वारे

४.समक्ष अधिकाऱ्याचे पदनाम- नायब तहसिलदार संगायो

५.विनंती अर्जासोबत शुल्क- नाही

६इतर शुल्क- नाही

७.विनंती अर्जाचा नमुना- कार्यालयात उपलब्ध

८.सोबत जोडणे आवश्यक असलेल्या कागदपत्रांची यादी- अ.नं २ प्रमाणे

९.कार्यवध्दती संदर्भात तक्रार निवारणासाठी संबंधीत अधिकाऱ्याचे पदनाम – तहसिलदार

प्रत्येक स्तरावर उपलब्ध निधी	लाभार्थी	प्राप्त अनुदान	खर्च	शिल्लक
१. संजय गांधी निराधार अनुदान योजना	३८३	२१२६०००/-	१४९९०६०/-	६२६९४०/-
२.इंदिरा गांधी वृध्द भूमिहीन शेतमजूर योजना				
३.श्रावणबाळ योजना	७२५	१९१४५००/-	१४१९५९३/-	४९४९०७/-
४.वृध्दापकाळ निवृत्तीवेतन योजना	६८९	१५१७०००/-	६४५२००/-	८६२८००/-
५.राष्ट्रीय कुटुंब अर्थ सहाय्य योजना	०३	४००००/-	३००००/-	१००००/-
६.आम आदमी विमा योजना				
७.राष्ट्रीय मातृत्व लाभ योजना				

## पुरवठा शाखा

गुहागर तहसिल कार्यालयाचे (पुरवठा शाखा) अनुदान वाटपाच्या कार्यक्रमा अंतर्गत लाभार्थींची विस्तृत माहिती प्रकाशित करणे योजना/ कार्यक्रमाचे नांव व सार्वजनिक वितरण व्यवस्था

अ.क्र.	कार्यक्रमाचे नाव	अनुदान/ लाभ यांची रक्कम	निवड पात्रतेचे निकष	शेरा
१	एपीएल धान्य वाटप योजना	या योजनेतील लाभार्थींना प्रतिकार्ड २० कि. तांदुळ ९ रु.५०पै. या दराने व १५ कि. गहू ७ रु. किलो या दराने विक्री केला जातो	दारिद्र्य रेषेवरील व १ लाख रु. पेक्षा कमी उत्पन्न असणाऱ्या कार्ड धारकांना या धान्याचे वाटप केले जाते. शासन आदेश क्र. कसविव्य/ १९९९ प्र.क्र८५८३/ ना.पु.२८ दिनांक- १५/१/१९९९	शासनमान्य रास्त भाव दुकानाद्वारे दरमहा लाभार्थींना धान्य वाटप केले जाते
२	बीपीएल धान्य वाटप योजना	या योजनेतील लाभार्थींना प्रतिकार्ड २० कि. तांदुळ ६ रु. या दराने व १५ कि. गहू ५ रु. किलो या दराने विक्री केला जातो	दारिद्र्य रेषेवरील लाभार्थींना शासन आदेश क्र. साविव्य/ १०८६/ १७५३/ सीआर/ ७६९१/ नापु.२८ दिनांक- १५/१/१९९९	शासनमान्य रास्त भाव दुकानाद्वारे दरमहा लाभार्थींना धान्य वाटप केले जाते
३	अंत्योदय धान्य वाटप योजना	या योजनेतील लाभार्थींना प्रतिकार्ड २० कि. तांदुळ ६ रु. या दराने व १५ कि. गहू ५ रु. किलो या दराने विक्री केला जातो	गरीब कुटुंबांना शासन आदेश १ साविव्या/ १००१/ प्र.क्र.४६६९ नापु २८ दिनांक- ८/५/२००१	शासनमान्य रास्त भाव दुकानाद्वारे दरमहा लाभार्थींना धान्य वाटप केले जाते
४	अन्नपुरण धान्य वाटप योजना	या योजनेतील लाभार्थींना प्रतिकार्ड १०कि. तांदुळ मोफत वाटप केला जातो	केंद्र शासन निर्णय क्र. १४७२ भाग २ नापु २२ दिनांक-१९/१२/२००० अन्वये पात्र लाभार्थींना मोफत धान्य वाटप केले	शासनमान्य रास्त भाव दुकानाद्वारे दरमहा लाभार्थींना धान्य वाटप केले जाते

			जाते	
५	आश्राम शाळा/ नारी निकेतन धान्य वाटप योजना	प्रतिकार्ड १५ कि. धान्य वाटप केले जाते. तांदुळ ६ रु. ३५ पै. किलो या दराने व गहू ४ रु.६५ पै. कि. या दराने	शासन निर्णय क्र. साविद्य/ १००२/ ११३७/ प्र.क्र९७२ दिनांक- २६/४/२०००	शासनमान्य रास्त भाव दुकानाद्वारे दरमहा लाभार्थींना धान्य वाटप केले जाते
६	एकात्मिक बाल विकास सेवा	सदर योजना जि.प.मार्फत राबविली जाते		शासनमान्य रास्त भाव दुकानाद्वारे दरमहा लाभार्थींना धान्य वाटप केले जाते
७	संपूर्ण ग्रामीण रोजगार धान्य वाटप योजना	सदर योजनेमधून मजुरांना प्रति दिवशी ५ कि. धान्य तांदुळ ६ रु. व गहू ५ रु. या दराने त्यांच्या मजुरीतून पैसे घेवून मजुरांना पुरविला जातो.	शासन आदेश क्र. क.स.ग्रा. रो. यो २००१ प्र.क्र. २४३/ जल/१६ दिनांक- ८/२/२००२	शासनमान्य रास्त भाव दुकानाद्वारे दरमहा लाभार्थींना धान्य वाटप केले जाते
८	शालेय पोषण आहार	सदर योजना जि. प. मार्फत राबविली जाते	शासन निर्णय क्र. क.पु.प्रा. शा. १०९५/२१३४/ प्रा.शि. २ दिनांक- २२/११/१९९५	शासनमान्य रास्त भाव दुकानाद्वारे दरमहा लाभार्थींना धान्य वाटप केले जाते

**कलम ४(१) (b) (xii) नमुना ख**

गुहागर येथील तहसिल कार्यालयाच्या सार्वजनिक प्राधिकरणातील अनुदान वाटप कार्यक्रमातील लाभार्थींचा तपशिल

**संजय गांधी गिराधार योजना लाभार्थींची यादी**

माहे : -ऑगस्ट २०११						
१	SGY 238	उज्वला संजय गुहागरकर	पालशेत	900	938491	पालशेत
२	SGY 244	सुहासिणी सुभाष ार्वेकर	पालशेत	900	938327	पालशेत
३	SGY 366	गिर्मल धोंडू पालशेतकर	पालशेत	600	939041	पालशेत
४	SGY 48	सुहासिणी सुर्यकांत इतापे	हेदवी	900	20180733225	महाबँक हेदवी
५	SGY 106	संगिता दिलीप वेल्हाळ	रवण	900	20180731921	महाबँक हेदवी
६	SGY 285	िंदकुमार सोमा वासावे	सा.आगर	600	20180752589	महाबँक हेदवी
७	SGY 7	कमली रघुाथ साळवी	देवघर गिमवी	600	2470155	मार्गताम्हो
८	SGY 9	ारायण सोू गोणबरे	झोंबडी	600	2470192	मार्गताम्हो
९	SGY 11	लक्ष्मी तुकाराम पोमेंडकर	कु टगिरी	600	2470145	मार्गताम्हो
१०	SGY 23	सखू गणपत सोलकर	मढाळ	600	2470147	मार्गताम्हो
११	SGY 31	दिलीप विश्वास जाधव	गिमवी	600	2470122	मार्गताम्हो
१२	SGY 52	प्रतिभा प्रकाश बारे	गिमवी	900	2469993	मार्गताम्हो
१३	SGY 56	सुलोचाा केशव धावडे	पाली	900	2470166	मार्गताम्हो
१४	SGY 77	सुप्रिया सुभाष तावडे	झोंबडी	600	2470135	मार्गताम्हो

१५	SGY 139	सरोज बाबू पडबिद्री	गिमवी	900	2470405	मार्गताम्हो
१६	SGY 282	सुलभा दिलिप मोहिते	पाली	900	2471761	मार्गताम्हो
१७	SGY 289	अम्रता महादेव पोमेंडकर	कुटगिरी	900	2472007	मार्गताम्हो
१८	SGY314	सुधीर बाबल्या कदम	गिमवी	900	2472014	मार्गताम्हो
१९	SGY 334	सुहासिणी सुहास भुवड	देवघर	900	2472073	मार्गताम्हो
२०	SGY 340	सुहासिणी शशिकांत विचारे	देवघर	900	2470159	मार्गताम्हो
२१	SGY 355	सचिा दत्तात्रय शिंदे	देवघर	600	2472154	मार्गताम्हो
२२	SGY 35	रामचंद्र धाकू घाडे	वडद	900	2340671	रामपूर
२३	SGY 108	दिदी ारायण सावंत	वडद	900	2339204	रामपूर
२४	SGY 113	अंजिरा मोहा जाधव	वडद	900	2339728	रामपूर
२५	SGY 133	पार्वती शंकर भागडे	वडद	900	2339088	रामपूर
२६	SGY375	लक्ष्मी भिकू भुवड	वडद	600	2341570	रामपूर
२७	SGY 287	विणा वसंत आग्ने	मळण	900	10354	रता.जि.प.स.बँक.शृंगाः
२८	SGY 295	मंदा रघुाथ कोंडविलकर	जावळे	600	07170	रता.जि.प.स.बँक.शृंगाः
२९	SGY379	गंगाबाई रामचंद्र मोरे	पालपेणे	900	797	रता.जि.प.स.बँक.शृंगाः
३०	SGY 76	सुजाता लक्ष्मण घडशी	पोमेंडी	900	285401	शृंगारतळी
३१	SGY 22	विठ्ठल हरी पाष्टे	पालपेणे	600	284091	शृंगारतळी
३२	SGY 27	अंजिरा शंकर भुवड	वेळंब	600	284396	शृंगारतळी
				<b>24900</b>		

**24900**

३३	SGY 28	गिता पांडूरंग काताळकर	पालपेणे	600	285602	शृंगारतळी
३४	SGY 29	दिलीप पांडूरंग काताळकर	पालपेणे	600	285601	शृंगारतळी
३५	SGY 30	संतोष भिकाजी चाफे	साखरीबुद्रुक	600	285596	शृंगारतळी
३६	SGY 43	शारदा शंकर पाष्टे	साखरी बुद्रुक	900	285599	शृंगारतळी
३७	SGY 80	दिपाली दामोदर काताळकर	वेळंब	900	285631	शृंगारतळी
३८	SGY 81	रुक्मिणी विठ्ठल पालकर	पालपेणे	900	285453	शृंगारतळी
३९	SGY 93	अंजिरा शंकर रामाणे	कोंढरकाळसूर	900	285656	शृंगारतळी
४०	SGY 104	श्वेता राम पडवेकर	पालपेणे	900	286138	शृंगारतळी
४१	SGY 111	सुगंधा सुरेश धावडे	पांगारी तर्फे वेळंब	900	286165	शृंगारतळी

४२	SGY 114	संगिता सुलिल चाळके	जावळे	900	286234	शृंगारतळी
४३	SGY 116	सुगिता रामाजी पडवेकर	कुंभारवाडी त. पालपेणे	900	286441	शृंगारतळी
४४	SGY 118	प्रमिला प्रकाश गावडे	पाटपहाळे	900	285750	शृंगारतळी
४५	SGY 119	प्रतिभा पांडूरंग पालकर	पालपेणे	900	285699	शृंगारतळी
४६	SGY 141	रेखा दिलीप जाधव	शृंगारतळी	900	287340	शृंगारतळी
४७	SGY 155	गितांजली गजाा राऊत	वेळंब	900	286188	शृंगारतळी
४८	SGY 156	वर्षा विलास कोंडविलकर	जावळे	900	287409	शृंगारतळी
४९	SGY 159	सुरेखा तुकाराम विळकर	साखरी खूर्द	900	287413	शृंगारतळी
५०	SGY 160	जयश्री राजेंद्र पवार	शृंगारतळी	900	287293	शृंगारतळी
५१	SGY 168	शर्मिला शांताराम गावडे	पाटपहाळे	900	287317	शृंगारतळी
५२	SGY 173	मिाक्षी महेंद्र पवार	शीर	900	286754	शृंगारतळी
५३	SGY 194	प्रमिला प्रदीप पांदलस्कर	वेळंब	900	287922	शृंगारतळी
५४	SGY 216	शुभांगी सुभाष गावडे	पाटपहाळे	600	288267	शृंगारतळी
५५	SGY 217	किीता बबा गावडे	पाटपहाळे	600	288268	शृंगारतळी
५६	SGY 222	सुरेखा सुरेश महाडीक	साखरी बुद्रुक	900	288292	शृंगारतळी
५७	SGY 234	दशरथ लक्ष्मण पालकर	पालपेणे	900	285595	शृंगारतळी
५८	SGY 248	सुहासिी संतोष रांगले	पोमेंडी	900	288986	शृंगारतळी
५९	SGY 259	सुजाता बलवंत कदम	शृंगारतळी	900	289241	शृंगारतळी
६०	SGY 263	सुांदा विश्राम ठोंबरे	शीर	900	285608	शृंगारतळी
६१	SGY305	रंजाा रमेश रामाणे	रामाणेवाडी त. कौढरकाळसूर	600	285210	शृंगारतळी
६२	SGY325	शुभांगी सिताराम राऊत	शीर	900	287636	शृंगारतळी
६३	SGY 330	ांदा यशवंत कोळंबेकर	साखरी खूर्द	900	289305	शृंगारतळी
६४	SGY 335	रूपाली राजेंद्र काताळकर	साखरी खूर्द	900	289304	शृंगारतळी

६५	SGY 353	पारायण रामचंद्र खांबे	पंगारी तर्फे वेळंब	900	289420	शृंगारतळी
६६	SGY 354	सुभाष सखाराम खांबे	पंगारी तर्फे वेळंब	900	288243	शृंगारतळी
६७	SGY 71	वीता सिताराम पिंपळे	वेळंब	900	285634	शृंगारतळी
६८	SGY 367	शर्मिला सुरेश कासे	चिखली	900	84908088	शृंगारतळी
६९	SGY 276	शिल्पा संदिप पाटिल	शीर	900	84912081	शीर
७०	SGY301	सुमा जयकुमार गुरव	गुहागर	900	7775	चि.अ. बँ. गुहागर
७१	SGY372	प्रतिक्षा प्रकाश गितोरे	अडूर	900	5052	चि.अ. बँ. गुहागर
७२	SGY 212	अरुणा अशोक सुर्वे	गिमवी	900	2475	चिपळूण अर्बा बँक शृंग
७३	SGY 268	रामाय यशवंत फटकरे	शीर	600	09464	जि.प.स.बँक.आबले
७४	SGY 274	शैला शिवराम कदम	पाटपहाळे	600	53742200015891	सि.बँ.शृंगारतळी
				60300		

60300

७५	SGY 299	विराज व आकाश विकास जाधव करिता गिर्मला काशिराम जाधव	जावळे	600	53742210026255	सि.बँ.शृंगारतळी
७६	SGY302	यशवंत भागोजी पाडावे	चिखली	600	53742200014697	सि.बँ.शृंगारतळी
७७	SGY 364	अल्का चंद्रशेखर मोरे	चिखली	600	53742227880	सि.बँ.शृंगारतळी
७८	SGY 368	पांडुरंग शिवाजी रहाटे	जावळे	900	3695	सि.बँ.शृंगारतळी
७९	SGY 33	प्रभाकर रामचंद्र जागकर	कोंडकारुळ	900	607879	अडूर
८०	SGY 46	यशोदा यशवंत हळये	अडूर	900	607201	अडूर
८१	SGY 75	उर्मिला उदय धावडे	अडूर	900	607189	अडूर
८२	SGY 92	मीषा मोहर वासावे	कोंडकारुळ	900	607196	अडूर
८३	SGY 120	सुषमा सुदाम कावणकर	अडूर	900	606793	अडूर
८४	SGY 124	शितल रामचंद्र झगडे	अडूर	900	605782	अडूर
८५	SGY 142	अक्षता ज्ञोश्वर पालशेतकर	कोंडकारुळ	900	807745	अडूर
८६	SGY 143	प्रियांका प्रकाश जागकर	कोंडकारुळ	900	607701	अडूर
८७	SGY 161	प्रणाली प्रभाकर जागकर	कोंडकारुळ	900	607467	अडूर
८८	SGY 165	प्रगती प्रकाश आगरे	अडूर	900	607803	अडूर

८९	SGY 202	विजय गजाा दहिवलकर	अडूर	600	607894	अडूर
९०	SGY 256	रंजा बाबाजी वरकर	अडूर	600	608032	अडूर
९१	SGY 280	अरुणा अशोक जोयशी	अडूर	900	607931	अडूर
९२	SGY 298	संतोष रामचंद्र जाधव	अडूर	900	606775	अडूर
९३	SGY 356	वैजयेती विठोबा जागकर	अडूर	600	608076	अडूर
९४	SGY 350	अभिमयु अर्जु पावरी	कोंडकारुळ	900	608056	अडूर
९५	SGY 351	सुभाष अर्जु पावरी	कोंडकारुळ	900	608066	अडूर
९६	SGY 41	गिता गंगाराम डींगणकर	पाचेरीसडा	600	2763100	आबलोली
९७	SGY 63	माली मंगेश डेरे	आबलोली	900	2763885	आबलोली
९८	SGY 67	सुभद्रा गोविंद कोळकर	पाचेरीसडा	900	2763435	आबलोली
९९	SGY 88	आरती संजय शितप	आवरे	900	2763763	आबलोली
१००	SGY 89	सुभद्रा तुकाराम भुवड	कोळवली	900	2763894	आबलोली
१०१	SGY 121	आुसया मधुकर घेवडे	जांभारी	900	2764778	आबलोली
१०२	SGY 137	दिपिका दिपक सावंत	खोडदे	900	2764165	आबलोली
१०३	SGY 204	प्रकाश कामू जोयशी	शिवणे	600	2765365	आबलोली
१०४	SGY 242	सरिता कृष्णा वणे	भातगांव	900	2764210	आबलोली
१०५	SGY 267	कल्प्या श्रीधर गावडे	काजुर्ली	900	2163972	आबलोली
१०६	SGY316	सुविधा सुधाकर गुरव	खोडदे	900	2765883	आबलोली
१०७	SGY383	अर्चा चंद्रकांत पागडे	आबलोली	900	2765915	आबलोली
१०८	SGY384	गंगाबाई सराशिव मास्कर	मासू बु	600	2765798	आबलोली
१०९	SGY401	सुमंगल गजाा शितप	आवरे	600	2765847	आबलोली
११०	SGY 2	गोकूळी केशव तांडेल	साखरी आगर	600	382673	वेळणेश्वर
१११	SGY 3	शशिकला यशवंत पाटील	साखरी आगर	600	380756	वेळणेश्वर
११२	SGY 8	श्रीधर भिकू गुढेकर	वेळणेश्वर	600	382509	वेळणेश्वर
११३	SGY 17	विलास बाळू कोतळूककर	वेळणेश्वर	600	382552	वेळणेश्वर
११४	SGY 135	जलवंती जादी पालशेतकर	वेळणेश्वर	900	383267	वेळणेश्वर
				92100		
				92100		
११५	SGY	मोहिी मोहा पालशेतकर	साखरीआगर	900	383172	वेळणेश्वर

	144					
११६	SGY 203	शुभांगी प्रकाश गुढेकर	वेळणेश्वर	900	383991	वेळणेश्वर
११७	SGY 205	अश्विनी अजित गुरव	वेळणेश्वर	900	383698	वेळणेश्वर
११८	SGY 245	गोपाळ रामजी झर्वे	वेळणेश्वर	900	382909	वेळणेश्वर
११९	SGY 262	सुलोचाा देवजी कदम	साखरीआगर	900	382823	वेळणेश्वर
१२०	SGY 272	संदिप दशरथ पावसकर	साखरी आगर	600	382877	वेळणेश्वर
१२१	SGY 273	संपदा संदिप पावसकर	साखरीआगर	600	383181	वेळणेश्वर
१२२	SGY304	शांता शांताराम खडपकर	वेळणेश्वर	600	381638	वेळणेश्वर
१२३	SGY 328	गिलिमा मधुकर वरवटकर	साखरी आगर	600	384041	वेळणेश्वर
१२४	SGY 338	प्रगती मोहा तांडेल	वेळणेश्वर	600	383020	वेळणेश्वर
१२५	SGY 342	रसिका रविंद्र पालशंतकर	साखरीआगर	900	382929	वेळणेश्वर
१२६	SGY361	सिध्दकला विायक पावरी	वेळणेश्वर	1800	384167	वेळणेश्वर
१२७	SGY363	स्वामीी प्रमोद पावरी	वेळणेश्वर	1800	384127	वेळणेश्वर
१२८	SGY389	गुरुदास दत्ताराम पालशेतकर	वेळणेश्वर	600	384166	वेळणेश्वर
१२९	SGY 348	पुजा चंद्रकांत शिंदे	वडद	900	30221041 0000113	वै.कृ.ग्रा.बॅ. तळवत
१३०	SGY 365	सुमित्रा ारायण बैकर	तळवली	600	30221011000 0029	वै.कृ.ग्रा.बॅ. तळवत
१३१	SGY376	सुािता जाू गिजे	तळवली	600	1032	वै.कृ.ग्रा.बॅ. तळवत
१३२	SGY 277	ंदा मारुती तांडेल	कुडली	600	566	वै.कृ.ग्रा.बॅ.शा.कुड
१३३	SGY374	काशि विठू थोरसे	कुडली	600	3380	वै.कृ.ग्रा.बॅ.शा.कुड
१३४	SGY310	शालिी चिन्नू रसाळे	चिखली	600	6631	वै.कृ.ग्रा.बॅ.शा.तळव
१३५	SGY 341	सुवर्णा लक्ष्मण घेवडे	जांभारी खुर्द	900	3145	वै.कृ.ग्रा. कृ. बँक आ
१३६	SGY388	सुंदर रामा धोपावकर	कुडली	600	30131041 0000069	वै.कृ.ग्रा. कृ. बँक आ
१३७	SGY327	विमल दशरथ साळवी	चिखली	900	14461011 0001433	बँ.ऑ.इ. शुंगारतळ
१३८	SGY 352	अमेय विकास लोखंडे	गुहागर	600	6689	बँ.ऑ.इ. गुहागर
१३९	SGY303	जयश्री आत्माराम भंडारी	आबलोली	600	4408	बँ.ऑ.इ.आबलोली
१४०	SGY 115	गायत्री विरेंद्र पोरे	गुहागर	900	140110110000205	बँ.ऑ.इ.गुहागर
१४१	SGY	उषा उदय पावसकर	असगोली	900	140110110000023	बँ.ऑ.इ.गुहागर

	177					
१४२	SGY 249	सुविधा सुभाष साटले	गुहागर	900	140110110002475	बँ.ऑ.इं.गुहागर
१४३	SGY 252	शैलेश सोो बो	अंजावेल	600	17024	बँ.ऑ.इं.गुहागर
१४४	SGY 336	शितल शांताराम गावडे	गुहागर	900	12537	बँक ऑफ इंडिया गुह
१४५	SGY 227	शुभांगी शांताराम सोलकर	मढाळ	900	20111370	बँक ऑफ महा.मार्गता
१४६	SGY 270	विजय रघुाथ गडदे	हेदवी	900	20180726490	बँक ऑफ महा.हेद
१४७	SGY 12	कमल पांडूरंग घाणेकर	चिंद्रावळे	600	453487	हेदवी
१४८	SGY 14	आंत रामचंद्र येद्रे	रवण	600	454490	हेदवी
१४९	SGY 15	सुगिल केशव गुहागरकर	रवण	600	453345	हेदवी
१५०	SGY 84	जयश्री दत्ताराम आगरे	वाघांबे	900	453697	हेदवी
१५१	SGY 117	सुभद्रा कृष्णा पागडे	चिंद्रावळे	900	454030	हेदवी
१५२	SGY 175	भारती सुभाष देवाळे	हेदवी	900	844507	हेदवी
१५३	SGY 192	अमृता अील डींगणकर	चिंद्रावळे	900	454555	हेदवी
१५४	SGY 200	शाली शंकर मते	चिंद्रावळे	900	454680	हेदवी
१५५	SGY 211	लक्ष्मी गोविंद फटकरे	हेदवी	900	454681	हेदवी
१५६	SGY 286	विणा वियायक कदम	उमराठ	600	454975	हेदवी
				126000		

126000

१५७	SGY 288	वियायक बाळू कदम	उमराठ	600	454975	हेदवी
१५८	SGY 293	चिंता इंदकुमार वासावे	सा.आगर	900	20180752589	हेदवी
१५९	SGY309	सायली बबा पवार	हेदवी	900	454982	हेदवी
१६०	SGY 332	सुगिता पांडूरंग बिंबरे	वाघांबे	900	605405	हेदवी
१६१	SGY 339	प्रियंका प्रकाश घडशी	हेदवी	900	454950	हेदवी
१६२	SGY 347	प्रभावती रघुाथ मांडवकर	तवसाळ खुर्द	600	454999	हेदवी
१६३	SGY 362	सावित्री पांडूरंग बिंबरे	वाघांबे	600	451513	हेदवी
१६४	SGY377	शेवंती धोंडू गराटे	चिंद्रावळे	900	453846	हेदवी

१६५	SGY 66	सुवर्णा सुभाष सुर्वे	तवसाळ खुर्द	900	1588944	सैतवडा
१६६	SGY 79	सुमित्रा सोः कुळये	तवसाळ	900	1588942	सैतवडा
१६७	SGY 95	तमन्ना जाहीर तवसाळकर	तवसाळ पडवे	900	1588936	सैतवडा
१६८	SGY 226	चाँदी मुराद गुहागरकर	पडवे	900	1590675	सैतवडा
१६९	SGY318	झिया ताज वाडकर	तवसाळ	900	1589944	सैतवडा
१७०	SGY 329	सपुरा कलम सारंग	पडवे	900	1591051	सैतवडा
१७१	SGY 36	दत्ताराम बाबू रसाळे	चिखली	900	144610100004506	BOI शृंगारतळी
१७२	SGY 183	लक्ष्मी विलास साळुखे	चिखली	600	144612100004579	BOI शृंगारतळी
१७३	SGY 198	पिटी लक्ष्मण डींगणकर	पोमेंडी	600	144610110000016	BOI शृंगारतळी
१७४	SGY 163	स्वाती शांताराम पागडे	आबलोली	900	9104	BOI आबलोली
१७५	SGY 1	गणपत गोपाळ गवाणकर	रावी	600	936762	गुहागर
१७६	SGY 5	तुकाराम महादू मोहिते	कोतळूक	600	933750	गुहागर
१७७	SGY 13	सुवर्णा गणपत यादव	अंजावेल	600	932459	गुहागर
१७८	SGY 19	वसंत पांडूरंग साटले	गुहागर	600	933691	गुहागर
१७९	SGY 20	दर्शा बाळकृष्ण शिके	पिंपर	600	933615	गुहागर
१८०	SGY 21	संतोष भिकाजी घुमे	असगोली	900	924400	गुहागर
१८१	SGY 25	मंगेश महादेव बांद्रे	गुहागर	600	933790	गुहागर
१८२	SGY 26	रेंद्र भालचंद्र वराडकर	गुहागर	600	934369	गुहागर
१८३	SGY 32	दिलीप राजाराम भोसले	आरे	900	933801	गुहागर
१८४	SGY 34	दमयंती तुकाराम पवार	वेलदूर	900	937361	गुहागर
१८५	SGY 37	संतोष लक्ष्मण माो	आरे	900	937465	गुहागर
१८६	SGY 39	इंदिरा भिकाजी साटले	गुहागर	600	936829	गुहागर
१८७	SGY 40	भारती विश्वाथ कटाक	असगोली	600	933704	गुहागर
१८८	SGY 45	आीता चंद्रकांत बुरबाडकर	जामसूद	900	933724	गुहागर
१८९	SGY 49	शर्मिला गोपाळ भागडे	गुहागर	900	933661	गुहागर
१९०	SGY 53	भागिर्थी गोपाळ काताळे	आरे	900	933652	गुहागर
१९१	SGY 59	अरुणा दिलीप पिंपळकर	अंजावेल	900	932444	गुहागर
१९२	SGY 64	शालिी शाम भागडे	गुहागर	900	933668	गुहागर
१९३	SGY 65	मिाक्षी मोहर गणबरे	गुहागर	900	933715	गुहागर
१९४	SGY 72	मयुरी महेश ाटेकर	असगोली	900	933743	गुहागर
१९५	SGY 83	दिपीका दिपक भेकरे	कोतळूक	900	933720	गुहागर
१९६	SGY 91	शिल्पा संदिप काळसेकर	गुहागर	900	933645	गुहागर
१९७	SGY 94	प्राजक्ता गणेश घाणेकर	आरे	900	933653	गुहागर
१९८	SGY 96	सेहाली संदेश बागकर	गुहागर	900	933589	गुहागर

				<b>159600</b>		
<b>159600</b>						
१९९	SGY 97	संगिता सुगिल बागकर	अंजावेल	900	936138	गुहागर
२००	SGY 99	शर्मिला शशिकांत घडवले	आरे	900	930928	गुहागर
२०१	SGY 100	काशिनाथ ता० मुंडेकर	आरे	600	936873	गुहागर
२०२	SGY 103	अरुणा आंत जाधव	अंजावेल	900	934601	गुहागर
२०३	SGY 109	गंगा गणपत शिगवण	वाकी	900	936137	गुहागर
२०४	SGY 110	तमन्ना इकबाल खाा	गुहागर	900	934829	गुहागर
२०५	SGY 123	चारुशिला चंद्रशेखर यादव	अंजावेल	900	932094	गुहागर
२०६	SGY 126	मंदा तुकाराम किजबिले	आरे	900	933941	गुहागर
२०७	SGY 127	प्रतिभा प्रकाश रांजाणे	वरवेली	900	934396	गुहागर
२०८	SGY 131	लक्ष्मी सुभाष रांजाणे	वरवेली	900	934429	गुहागर
२०९	SGY 136	प्रियांका प्रमोद भेकरे	कोतळूक	900	936114	गुहागर
२१०	SGY 138	अजिजा महामूद बैलकर	वेलदूर	900	935978	गुहागर
२११	SGY 140	रुकिया महामूद पाटकरी	अंजावेल	900	931775	गुहागर
२१२	SGY 148	मुमताज आसिफ खांबे	गुहागर	900	933048	गुहागर
२१३	SGY 149	भागिर्था भागोजी भेकरे	आरे	900	936033	गुहागर
२१४	SGY 150	विािता विजय मोरे	पिंपर	900	935601	गुहागर
२१५	SGY 153	गजेंद्री गजाा सुर्वे	धोपावे	900	935763	गुहागर
२१६	SGY 157	मोसमी शशिकांत कुडाळकर	धोपावे	900	936334	गुहागर
२१७	SGY 162	वैजयंती यशवंत भेकरे	कोतळूक	900	936169	गुहागर
२१८	SGY 166	विजया विलास रांगले	गुहागर	900	936273	गुहागर
२१९	SGY 167	रेश्मा प्रसाद खडपेकर	अंजावेल	900	936141	गुहागर
२२०	SGY 169	रुक्मिणी गणपत रांजाणे	वरवेली	900	936161	गुहागर

२२१	SGY 174	सुप्रिया मोहर लोखंडे	गुहागर	900	936872	गुहागर
२२२	SGY 176	मिाक्षी महेश गोणबरे	आरे	900	935725	गुहागर
२२३	SGY 179	सीमा रंजा भोसले	आरे	900	936640	गुहागर
२२४	SGY 181	प्रिती प्रभाकर साखरकर	गुहागर	900	936967	गुहागर
२२५	SGY 184	रुपाली रामचंद्र गावणंग	वरवेली	900	931150	गुहागर
२२६	SGY 186	प्रभावती शांताराम घाडे	गुहागर	900	936982	गुहागर
२२७	SGY 188	कल्पाा श्रीकृष्ण पेंढारी	गुहागर	600	937097	गुहागर
२२८	SGY 189	वंदा गजााा जामसूदकर	जामसूद	900	936815	गुहागर
२२९	SGY 191	कल्पाा कमळाकर झगडे	अडूर	900	931636	गुहागर
२३०	SGY 193	प्रतिक्षा प्रभाकर घडवले	धोपावे	900	935271	गुहागर
२३१	SGY 196	सुवर्णा शशिकांत धावडे	आरे	900	937203	गुहागर
२३२	SGY 197	सुीता सुर्यकांत बागकर	व.त.गुहागर	600	936909	गुहागर
२३३	SGY 201	संचिता संजय भोसले	आरे	900	936973	गुहागर
२३४	SGY 206	सुीता संजय गुरव	गुहागर	900	937296	गुहागर
२३५	SGY 213	संतोष शांताराम किर्वे	वरवेली	600	937133	गुहागर
२३६	SGY 214	साधाा संतोष किर्वे	वरवेली	600	937134	गुहागर
२३७	SGY 215	अरुणा आंत घडवले	आरे	900	935864	गुहागर
२३८	SGY 219	गिला राजाराम मुके	आरे	600	926545	गुहागर
२३९	SGY 220	िंदी सुभाष जाधव	धोपावे	900	937652	गुहागर
२४०	SGY 221	किर्ती दत्ताराम जाभारकर	धोपावे	600	937655	गुहागर
				<b>195300</b>		
<b>195300</b>						
२४१	SGY 223	महेश सिताराम जोशी	वरवेली	600	937381	गुहागर

२४२	SGY 224	गोविंद महादेव मोहित	कोतळुक	600	936838	गुहागर
२४३	SGY 225	सुभद्रा गोविंद मोहित	कोतळुक	600	930930	गुहागर
२४४	SGY 233	रुपाली रामचंद्र धावडे	आरे	900	938599	गुहागर
२४५	SGY 235	माषा रघुाथ चांदोरकर	वरवेली	900	937494	गुहागर
२४६	SGY 236	लक्ष्मी रघुाथ ावले	आरे	900	933746	गुहागर
२४७	SGY 241	प्रियंका दिलिप घावडे	गुहागर	900	935411	गुहागर
२४८	SGY 246	सुािता आंत साळवी	गुहागर	600	937980	गुहागर
२४९	SGY 247	सुलोचा दत्ताराम पागले	असगोली	900	931382	गुहागर
२५०	SGY 255	विशाखा विजय दाभोळकर	वेलदूर	900	936330	गुहागर
२५१	SGY 257	सुांदा अर्जुा रहाटे	गुहागर	600	934373	गुहागर
२५२	SGY 264	आषा आील घडवले	आरे	900	933627	गुहागर
२५३	SGY 279	विजया सखाराम पाटिल	पालशेत	900	933709	गुहागर
२५४	SGY 290	प्रभावती धाकटू जाधव	धोपावे	600	938603	गुहागर
२५५	SGY 291	मृणाल महेश पडवळ	गुहागर	900	938579	गुहागर
२५६	SGY 294	आिता आंत कदम	गुहागर	900	937888	गुहागर
२५७	SGY 296	माधूरी व्ाायक कोपरकर	गुहागर	600	938635	गुहागर
२५८	SGY308	अमिता अरूण जांगळे	गुहागर	900	933658	गुहागर
२५९	SGY313	दिपाली दिलिप कदम	गुहागर	900	938708	गुहागर
२६०	SGY315	दिपिका दिपक किजबिले	आरे	900	939002	गुहागर
२६१	SGY319	वैशाली चंद्रकांत वणे	आरे	900	935873	गुहागर
२६२	SGY320	शेवंती पांडूरंग खांबे	कोतळुक	900	938708	गुहागर
२६३	SGY321	चंद्रा लक्ष्मण दवंडे	पिंपर	900	933673	गुहागर
२६४	SGY323	शकुंतला भागोजी गुरव	धोपावे	600	938775	गुहागर
२६५	SGY326	वासंती रतू दवंडे	पिंपर	900	938690	गुहागर
२६६	SGY 333	विदया विलास गुरव	जामसूद	900	938721	गुहागर
२६७	SGY 345	प्रभावती विठू धोपावकर	वाागर	600		गुहागर

२६८	SGY 346	आदेश्री अलल कोळथरकर	धोपावे	900	939055	गुहागर
२६९	SGY 349	सुजाता संतोष रांगळे	जामसूद	900	936720	गुहागर
२७०	SGY 358	संजा संजय घाडे	गुहागर	900	938791	गुहागर
२७१	SGY382	सुीता रामचंद्र घुमे	असगोली	600	939006	गुहागर
२७२	SGY386	अर्चा अरुण पाटील	गुहागर	600	936890	गुहागर
२७३	SGY387	वैशाली वसंत रांजाणे	वरवेली	900	937221	गुहागर
२७४	SGY392	दिपाली दिलीप सावंत	आरे	7200	938585	गुहागर
२७५	SGY393	रुतुजा अरुण मोरे	गुहागर	600	937911	गुहागर
२७६	SGY398	शहााझ उमर माहमकर	गुहागर	600	937294	गुहागर
२७७	SGY 265	सुंदा यशवंत पाडावे	चिखली	900	5374/220/14050	सि.बँक.शृंगारतळी
२७८	SGY 18	विजय बेंडू कोळथरकर	पेवे खामशेत	600	6225	RDC शृंगारतळी
२७९	SGY 42	शुभागी सुभाष पाडावे	पोमेंडी	900	6267	RDC शृंगारतळी
२८०	SGY 58	आश्विी दत्ताराम गोसावी	पाटपहाळे	900	6306	RDC शृंगारतळी
२८१	SGY 130	उर्मिला मोहा रहाटे	पाटपहाळे	900	8647	RDC शृंगारतळी
२८२	SGY 172	सुलभा सुगंध कदम	पाटपहाळे	900	4593	RDC शृंगारतळी
२८३	SGY 178	करुणा कमळाकर पवार	शृंगारतळी	900	9719	RDC शृंगारतळी
				236100		

236100

२८४	SGY 208	लक्ष्मी गोविंद मांडवकर	पालपेणे	900	6072 (10066)	RDC शृंगारतळी
२८५	SGY391	प्रणिता विलास मोहिते	मुंढर	7200	10648	RDC शृंगारतळी
२८६	SGY 61	प्रतिभा प्रभाकर आगरे	अडूर	900	1397	RDC अडूर
२८७	SGY 62	कविता कमलाकर ार्वेकर	अडूर	900	506	RDC अडूर
२८८	SGY 132	शुभांगी सुभाष गोताड	अडूर	900	3227	RDC अडूर
२८९	SGY 146	अपर्णा अरुण थरवळ	अ. कोंडबुधल	900	3575	RDC अडूर
२९०	SGY 218	रजीा भिकाजी डोर्लेकर	कोंडकारुळ	600	4414	RDC अडूर
२९१	SGY 229	सुप्रिया सुरेश तितोरे	अडूर	900	3732	RDC अडूर
२९२	SGY 266	वासंती सदांद ायाक	अडूर	900	00582	RDC अडूर
२९३	SGY 68	शुभांगी आंत थोरसे	माटलवाडी	900	7624	RDC आबलोल्ली
२९४	SGY317	वीता देवजी मोहिते	खोडदे	900	9693	RDC आबलोल्ली

२९५	SGY399	मोहा गोविंद येंद्रे	तवसाळ	3600	9856	RDC आबलोर्ली
२९६	SGY 209	मुमताज सुलताा मुजावर	पडवे	900	6983	RDC सैतवडा
२९७	SGY 51	प्रगती शंकर घागरम	खामशेत	900	4838	RDC गुहागर
२९८	SGY 190	वािता सुरेश पारदळे	पा.तर्फे साखरी त्रिशूळ	900	12942	RDC गुहागर
२९९	SGY380	सुजाा यशवंत असगोलकर	असगोली	600	7018	RDC गुहागर
३००	SGY395	सुरेश बाबू पालकर	कुंभारवाडी	3600	13695	RDC गुहागर
३०१	SGY 271	दिपाली महादेव फटकरे	शीर बु.	900	5572	RDC आबलोली
३०२	SGY 10	रमाकांत तुकाराम ठाणेकर	सडे जांबारी	600	2022	RSGB कुडली
३०३	SGY 44	शिल्पा वसंत वणे	कुडली	900	1979	RSGB कुडली
३०४	SGY 60	योजा हिरोजी पावरी	कुडली	900	2446	RSGB कुडली
३०५	SGY 82	आंदी विठ्ठल थोरसे	माटलवाडी	900	2434	RSGB कुडली
३०६	SGY 86	जयवंती जाा वेलोंडे	जांभरी खुर्द	900	2298	RSGB कुडली
३०७	SGY 122	सुषमा सुभाष पावसकर	कुडली	900	2868	RSGB कुडली
३०८	SGY 125	राजेश्री ारायण गावणंग	माटलवाडी	900	2540	RSGB कुडली
३०९	SGY 147	संगिता सुरेश दावडे	सडे जांबारी	900	1834	RSGB कुडली
३१०	SGY 154	श्रध्दा ारायण किल्लेकर	कुडली बंदरवाडी	900	1589	RSGB कुडली
३११	SGY 170	सुस्मिता सुदाम किल्लेकर	कुडली	900	1899	RSGB कुडली
३१२	SGY 187	सेहाली सूर्यकांत पावरी	कुडली बंदरवाडी	600	1648	RSGB कुडली
३१३	SGY 207	रुचिता प्रमोद मोरे	कुडली	900	2397	RSGB कुडली
३१४	SGY 258	जयश्री लक्ष्मण पावरी	कुडली	600	03514	RSGB कुडली
३१५	SGY 54	मंदाकिी मोहर पडवळ	पेवे	900	4032	RSGB तळवर्ली
३१६	SGY 55	सुहासिी सुभाष पाटेकर	पेवे	600	2437	RSGB तळवर्ली
३१७	SGY 69	पार्वती सोमा साळवी	खरेकोंड	900	2748	RSGB तळवर्ली
३१८	SGY 228	सुंदा भागोजी चव्हाण	वडद	900	2737	RSGB तळवर्ली
३१९	SGY 232	प्रमिला प्रकाश मेस्जी	तळवली	900	06875	RSGB तळवर्ली
३२०	SGY 251	अश्विी यशवंत शिगवण	कारुळ	900	06423	RSGB तळवर्ली

३२१	SGY 112	प्रतिज्ञा रतदीप पवार	कारुळ	900	220/64261	SYNDB शृंगारतः
३२२	SGY 180	राजेश्री राजेश गुहागरकर	वेळंब	900	5374/221/18049	SYNDB शृंगारतः
३२३	SGY 195	गिलाक्षी रेश कदम	वेळंब	900	220/62176	SYNDB शृंगारतः
३२४	SGY 230	वाश्री विजय गुहागरकर	शृंगारतळी	900	5374/220/47353	SYNDB शृंगारतः
				282900		
				282900		

३२५	SGY 24	उत्तम गणपत आडेकर	पालशेत	600	4338	UBI पालशेत
३२६	SGY 38	धाश्री धाजी आरेकर	पालशेत	600	5172	UBI पालशेत
३२७	SGY 50	दिपाली दिलीप मांडवकर	पालशेत	900	4365	UBI पालशेत
३२८	SGY 73	दर्शा दत्ताराम पटेकर	पालशेत	900	3820	UBI पालशेत
३२९	SGY 85	सुवर्णा सुभाष भोसले	विशेशी	900	5672	UBI पालशेत
३३०	SGY 87	माषा मधुकर झिंबर	पालशेत	900	3652	UBI पालशेत
३३१	SGY 90	शितल मोहा रामाणे	पालशेत	900	4890	UBI पालशेत
३३२	SGY 98	माली मारुती पटेकर	पालशेत	900	5391	UBI पालशेत
३३३	SGY 107	प्रतिज्ञा प्रभाकर पाटील	पालशेत	900	6203	UBI पालशेत
३३४	SGY 182	विजया विाद पाटेकर	पालशेत	900	4235	UBI पालशेत
३३५	SGY 199	विािता विजय गागे	पालशेत बारभाई	900	419702011000370	UBI पालशेत
३३६	SGY 237	राजश्री चंद्रकांत गोंधळी	पालशेत	900	419702011000241	UBI पालशेत
३३७	SGY 239	अश्विनी अशोक गोरिवले	पालशेत	900	06055	UBI पालशेत
३३८	SGY 243	सावित्री आंत मांडवकर	पिओशी	600	03271	UBI पालशेत
३३९	SGY306	राधिका कृष्णा पाचरे	पालशेत	600	4818	UBI पालशेत
३४०	SGY322	उर्मिला लक्ष्मण बारगोडे	पालशेत	600	4060	UBI पालशेत
	SGY 4	गौतमी लक्ष्मण मोहिते	गिगुंडळ	600	804125	तळवली
३४१	SGY 6	दिलीप अर्जु चव्हाण	तळवली	600	804539	तळवली
३४२	SGY 16	सुािता रामचंद्र दहिवलकर	कारुळ	600	803602	तळवली
३४३	SGY 47	ललीता पायाण भुवड	परचूरी	900	804546	तळवली
३४४	SGY 57	सुवर्णा सुरेश जांबूर्गेकर	पेवे	900	804109	तळवली

३४५	SGY 70	संगिता कृष्णा कदम	पेवे	600	804526	तळवली
३४६	SGY 78	इंदिरा शंकर खोकरे	तळवली	900	804540	तळवली
३४७	SGY 101	मिर्मला यशवंत सैतवडेकर	कारुळ	900	804634	तळवली
३४८	SGY 102	चंद्रभागा धोंडू गावडे	पांगारी तर्फे हवेली	900	805624	तळवली
३४९	SGY 105	राजेश्री महादेव वणे	पेवे	900	805094	तळवली
३५०	SGY 128	शोभा रामदास मोहिते	पेवे	900	805016	तळवली
३५१	SGY 129	सुदर्शा सुगिल मोहिते	पेवे	900	804177	तळवली
३५२	SGY 134	सुरेखा सुरेश काजारे	परचूरी	900	804702	तळवली
३५३	SGY 145	ममता रामचंद्र कदम	पेवे	900	803182	तळवली
३५४	SGY 164	सुभद्रा देवजी साळवी	ख-याचाकोंड	900	805475	तळवली
३५५	SGY 171	सुगिता सदांद सैतवडेकर	कारुळ	600	802480	तळवली
३५६	SGY 185	मोहिनी महेंद्र लांजेकर	मुंढर	900	805618	तळवली
३५७	SGY 210	रेश्मा रमेश पालकर	ख-याचा कोंड	900	805817	तळवली
३५८	SGY 231	श्रध्दा सुधाकर शिर्के	मुंढर	900	806126	तळवली
३५९	SGY 240	प्रिति प्रभाकर मोहिते	मुंढर	900	805468	तळवली
३६०	SGY 250	कामिनी कृष्णा निवळकर	गिगुंडळ	900	806162	तळवली
३६१	SGY 253	शैला सदांद गागे	पेवे	900	806203	तळवली
३६२	SGY 254	अश्विनी गोपाथ मेढेकर	पांगारी त. हवेली	900	806139	तळवली
३६३	SGY 269	सुशीला पांडुरंग पवार	तळवली	600	806170	तळवली
				315600		
				315600		
३६४	SGY 278	विनिता विश्वाथ कळंबाटे	मुंढर	900	805567	तळवली
३६५	SGY 297	गियती दिश पवार	कारुळ	900	806240	तळवली

३६६	SGY307	संजीवी संजय पवार	तळवली	900	805454	तळवली
३६७	SGY311	प्रमिळा यशवंत चाळके	मुंढर	900	806228	तळवली
३६८	SGY312	संगिता केशव ऱळकर	तळवली	600	806248	तळवली
३६९	SGY324	सायली संतोष पवार	तळवली	900	806273	तळवली
३७०	SGY331	शुभांगी मारुती जाधव	पेवे	600	804878	तळवली
३७१	SGY337	पार्वती शंकर शिगवण	तळवली	900	806276	तळवली
३७२	SGY343	वंदा कृष्णा केंबळे	गिगुंडळ	900	806048	तळवली
३७३	SGY344	गंगा सोमा कोकरे	तळवली	600	804501	तळवली
३७४	SGY369	सरस्वती गंगाराम गावडे	गिगुंडळ	600	806274	तळवली
३७५	SGY373	लिलावती रमाकांत पालकर	पेवे खःयाचा कॉड	600	806303	तळवली
३७६	SGY378	सुलोचा पांडूरंग ऱळकर	पेवे	900	806268	तळवली
३७७	SGY381	विीता लक्ष्मण डाकवे	तळवली	900	806353	तळवली
३७८	SGY385	शेवंती कृष्णा साळवी	पेवे	600	806206	तळवली
३७९	SGY390	प्रमिला विठ्ठल गमरे	मुंढर	4800	806290	तळवली
३८०	SGY400	वसीम ऱरुद्दीा दळवी	परचुरी	600	806372	तळवली
३८१		क. सुलोचाा त्रिंबक लोखंडे		0		
३८२	SGY394	संजीवी संजय पाटील	गुहागर	900		
३८३	SGY396	आलिल पुाजी डोर्लेकर	कॉडकारुळ	3600		
३८४	SGY397	वृषाली संतोष आग्रे	तळवली	3600		

**श्रावण बाळ (निवृत्ती वेतन) योजना लाभार्थीची यादी**

माहे ऑगस्ट २०११							
१	४१	९८	रूक्मीण लक्ष्मण पालकर	पेवे	400	6227	आरडीसी शृ.तळी
२	४२	९९	गंगाबाई गणपत कासार	पारदळेवाडी	400	6196	आरडीसी शृ.तळी
३	४३	१००	लक्ष्मी शिवराम पवार	पेवे	400	6187	आरडीसी शृ.तळी
४	१७	४४	पुष्पलता केशव पवार	साखरीबुद्रुक	400	285587	शृंगारतळी
५	१९	४६	आनंदी गोविंद शिर्के	साखरीबुद्रुक	400	285600	शृंगारतळी
६	२०	५०	आनंदी तानु किजबिले	साखरीबुद्रुक	400	285592	शृंगारतळी
७	२३	५४	लक्ष्मीबाई कृष्णा कासार	साखरीत्रिशुल	400	285581	शृंगारतळी
८	२४	५७	कृष्णा गोविंद कासार	साखरीत्रिशुल	400	285582	शृंगारतळी
९	४०	९७	रूक्मिणी पांडुरंग भुवड	पेवे	400	804512	तळवली
१०	५१	१३०	पार्वती लक्ष्मण माळी	निगुंडळ	400	404586	तळवली
११	५४	१३८	येसाय बाबू काशिकर	पागारी त.हवेली	400	805602	तळवली
१२	५६	१४०	लक्ष्मी विश्राम गावडे	विसापूर	400	804555	तळवली
१३	६	१३	जानकी रामा गुढेकर	आरे	400	933700	गुहागर
१४	७	१४	शालीनी गोपिनाथ पालेकर	आरे	400	933703	गुहागर
१५	८	२०	महमद इब्राहीम हमदूले	वेलदुर	400	933600	गुहागर
१६	९	२१	जैनाबी महामुद बैलकर	वेलदुर	400	933599	गुहागर

१७	११	२६	सरस्वती धाकू घरड	वेलदुर	400	933602	गुहागर
१८	१२	२८	द्रोपदी बारक्या पडयाळ	वेलदुर	400	933601	गुहागर
१९	१३	३६	पार्वती शांताराम महाडीक	धोपावे	400	932337	गुहागर
२०	१४	३७	सरस्वती गणपत नाटेकर	धोपावे	400	933585	गुहागर
२१	१५	३८	जानकी विठोबा गुढेकर	धोपावे	400	933584	गुहागर
२२	१६	४२	अंजनी सोनु पवार	धोपावे	400	933590	गुहागर
२३	२६	६३	चंद्रभागा शिवराम कदम	गुहागर	400	933637	गुहागर
२४	२७	६९	तारामती शिवराम रेमजे	गुहागर	400	933698	गुहागर
२५	२८	७४	जानकी विश्राम जांगळी	गुहागर	400	933640	गुहागर
२६	३१	८१	रूखिया झामुद्दीन भाटकर	गुहागर	400	933654	गुहागर
२७	३३	८३	गुलशनबी जाफर भाटकर	गुहागर	400	933638	गुहागर
२८	३४	८४	गंगाबाई सोनु डांगले	गुहागर	400	933662	गुहागर
२९	३५	८७	भागीरथी नारायण जांगळी	गुहागर	400	933666	गुहागर
३०	३६	९१	सुमती नारायण तेलगडे	गुहागर	400	933686	गुहागर
३१	३८	९३	तारामती हरीचंद्र धनावडे	गुहागर	400	933681	गुहागर
३२	४५	१०७	गंगाबाई गोपाळ डांगे	अंजनवेल	400	932389	गुहागर
३३	४६	१०८	हबाबी अ करीम चोगले	अंजनवेल	400	932406	गुहागर
३४	५८	१४४	गंगाबाई धाकू सोलकर	परचुरी	400	804580	परचुरी
३५	६२	१४८	विश्राम गुणा सोलकर	परचुरी	400	804577	परचुरी
३६	६४	१५२	जानकी भिवा लांजेकर	मुंढर	400	804524	तळवली
३७	६५	१५३	शिवराम कोंडशेट लांजेकर	मुंढर	400	802190	तळवली
३८	७०	१६१	जयवंती शिवराम घाग	गिमवी	400	2470176	मार्गताम्हाने
३९	७१	१६२	लक्ष्मीबाई सखाराम पवार	गिमवी	400	2470136	मार्गताम्हाने
४०	७२	१६४	चंद्रभागा रघुनाथ धामणस्कर	गिमवी	400	2470488	मार्गताम्हाने
४१	७४	१७२	पिटी विश्राम जोयशी	कोंढरकाळसूर	400	285655	शृंगारतळी
४२	७७	१७५	इब्राहीम शेख अहमद साल्हे	शृंगारतळी	400	1214	आरडीसी शृ.तळी
४३	७८	१७६	कुळसंबी उस्मान हमदारो	शृंगारतळी	400	8170	आरडीसी शृ.तळी

४४	८३	१८४	जानकी रत्नु अवेरे	निवोशी	400	271233	पालशेत
४५	८४	१८५	लक्ष्मी गणपत सोलकर	निवोशी	400	271499	पालशेत
४६	८५	१८७	भागीर्थी गोपाळ फटकरे	पालशेत	400	271515	पालशेत
४७	१००	२२९	गंगा रामचंद्र म्हापरले	मळण	400	285563	शृंगारतळी
४८	१०३	२४०	गोपाळ बाब्या तेलगडे	पाटपन्हाळे	400	8164	आरडीसी शृ.तळी
४९	१०४	२४१	गंगा रत्नाकर तेलगडे	पाटपन्हाळे	400	8165	आरडीसी शृ.तळी
५०	११८	२६८	वासंती बाळकृष्ण सुर्वे	तवसाळ	400	1588231	सैतवडा
५१	११९	२७५	हबीबा युनुस जांभारकर	पडवे	400	1588217	सैतवडा
५२	१२०	२७६	जमीला अ रहिमान गडबडे	पडवे	400	1588203	सैतवडा
५३	१२२	२७९	रामाय जानू हुमणे	दोडवली	400	453321	हेदवी
५४	१२४	२८२	काशिराम शिवराम पोसकर	वेळणेश्वर	400	382382	वेळणेश्वर
५५	१२९	२९५	रूक्मीणी विठ्ठल कुळेकर	हेदवी	400	453689	हेदवी
५६	१३०	२९६	लक्ष्मी नारायण पोसकर	उमराठ	400	453673	हेदवी
५७	१३४	३०१	चंद्रभागा यशवंत मोरे	साखरीआगर	400	382649	वेळणेश्वर
५८	१३६	३०३	यशोदा भाऊ हेदवकर	साखरीआगर	400	382647	वेळणेश्वर
५९	१३९	३१०	सावित्री चंद्रकांत आगरे	मुसलोंडी	400	453120	हेदवी
६०	१४०	३११	पार्वती लक्ष्मण जोगळे	नरवण	400	4701	बँक ऑफ महा.हेदवी
६१	१४१	३१४	वत्सला मारेश्वर चिवेलकर	नरवण	400	453698	हेदवी
६२	१४२	३१६	लक्ष्मी धोंडू फटकरे	नरवण	400	453352	हेदवी
६३	१४९	३३०	लक्ष्मीबाई कृष्णा कुंभार	वेळंब	400	285644	शृंगारतळी
६४	१५१	३३४	जानकी हरी साटम	पालपेणे	400	285574	शृंगारतळी
६५	१५२	३३७	भागिर्थी बाबू भोगले	साखरीखुर्द	400	285585	शृंगारतळी
६६	१५३	३४०	सावित्री देवजी शिंदे	वरवेली	400	932347	गुहागर
६७	१५५	३४३	रूक्मीणी विठ्ठल रांजाणे	वरवेली	400	932378	गुहागर
६८	१५७	३४६	सरस्वती गणपत रांजाणे	वरवेली	400	932371	गुहागर
६९	१५८	३४८	सुनंदा नारायण देसाई	वरवेली	400	931794	गुहागर
७०	१५९	३५१	भागिर्थी राया चांदोरकर	वरवेली	400	927043	गुहागर
७१	१६१	३५३	सरस्वती लक्ष्मण किर्वे	वरवेली	400	932367	गुहागर

७२	१६२	३५४	भागिर्था भाग्या पवार	वरवेली	400	932348	गुहागर
७३	१६३	३५८	शांती गुणाजी रांजाणे	वरवेली	400	932398	गुहागर
७४	१६७	३७१	भागिर्था बाळू गावणंग	चिखली	400	285569	शृंगारतळी
७५	१६८	३७२	भागिर्था धाकू मांडवकर	चिखली	400	285570	शृंगारतळी
७६	१७२	३७६	भिकाजी शिवराम पवार	धोपावे	400	933760	गुहागर
७७	१७६	३८२	द्रौपदी पांडूरंग नरवणकर	गुहागर	400	933644	गुहागर
७८	१७७	३८८	पार्वती महादेव जाधव	नरवण	400	453326	हेदवी
७९	१८०	३९१	भागिर्था भिवा गुहागरकर	पालशेत	400	271511	पालशेत
८०	१८१	३९४	गंगा काशिनाथ गावणंग	वेळणेश्वर	400	381111	वेळणेश्वर
८१	१८२	३९६	गोविंद भोगोजी भेकरे	वाडदई	400	300687	वेळणेश्वर
८२	१८६	४०१	जयवंती धोंडू गोसावी	पाटपन्हाळे	400	285605	शृंगारतळी
८३	१९१	४०८	सहदेव विश्राम घडवले	आरे	400	933629	गुहागर
८४	१९२	४११	रुक्मिणी सदाशिव किजबिले	आरे	400	933575	गुहागर
८५	१९३	४१२	लक्ष्मी भागोजी घडवले	आरे	400	933579	गुहागर
८६	१९५	४१५	उमर आदम काकडे	अंजनवेल	400	932390	गुहागर
८७	१९६	४१६	आनंदी सखाराम पडवळ	अंजनवेल	400	932458	गुहागर
८८	२०४	४२८	जानकी तुकाराम चरकरी	घाडेवाडी त.वेळंब	400	285630	शृंगारतळी
८९	२०६	४३०	रुक्मिणी बाळू मांडवकर	निवोशी	400	271503	पालशेत
९०	२०८	४३२	लक्ष्मी बाळू येद्रे	कर्दे	400	453342	हेदवी
९१	२०९	४३४	आनंदी अर्जून भुवड	वेळंब	400	285640	शृंगारतळी
९२	२१०	४४०	सखाराम धोंडु कदम	वेळंब	400	285639	शृंगारतळी
९३	२११	४४१	महादेव शिवराम गुरव	वेळंब	400	285642	शृंगारतळी
९४	२१६	४४८	पार्वती लक्ष्मण कुंभार	वेळंब	400	285633	शृंगारतळी
९५	२१८	४५१	सावित्री रत्नु घाडे	घाडेवाडी त.वेळंब	400	285629	शृंगारतळी
९६	२१९	४५३	गंगा गंगाराम घाडे	घाडेवाडी त.वेळंब	400	285625	शृंगारतळी

९७	२२२	४५६	इंदिरा पांडुरंग चव्हाण	कोतळूक	४००	९३३७४२	गुहागर
९८	२२३	४५७	पांडुरंग अमत चव्हाण	कोतळूक	४००	९३३७२२	गुहागर
९९	२२६	४६०	आनंदी गणपत मोहिते	कोतळूक	४००	९३३७४०	गुहागर
१००	२२८	४६६	रुक्मिणी महादेव आंबोकर	झोबडी	४००	२४७०२०५	मार्गताम्हाने
१०१	२२९	४६८	लक्ष्मी शिवराम माणके	पालशेत	४००	२७१५१८	पालशेत
१०२	२३२	४७१	काशि गोपाळ मांडवकर	पालशेत	४००	२७१५१३	पालशेत
१०३	२३३	४७२	सुभद्रा बाबाजी मांडवकर	पालशेत	४००	२७१५१६	पालशेत
१०४	२३४	४७३	पार्वती गोविंद अवेरे	निओशी	४००	४६५५	युबीआय पालशेत
१०५	२३५	४७४	देवकी रावजी जाधव	वेळंब	४००	२८५६४३	शृंगारतळी
१०६	२३७	४७९	सावित्री रत्ना मोरे	परचुरी	४००	८०४५८५	परचुरी
१०७	२३८	४८०	सगुणा सोनू डाफळे	परचुरी	४००	८०४५८४	परचुरी
१०८	२३९	४८२	गंगी भिकू सोलकर	परचुरी	४००	८०४५७९	परचुरी
१०९	२४१	४८५	सगुणा विश्राम सोलकर	परचुरी	४००	८०४५७८	परचुरी
११०	२४२	४८६	तानाजी सोना सोलकर	परचुरी	४००	८०४५७६	परचुरी
१११	२४७	४९१	गंगाबाई भिकाजी इतापे	पालशेत	४००	२७१५१२	पालशेत
११२	२५०	४९५	सुनंदा शामराव सावंत	नरवण	४००	४५३७०१	हेदवी
११३	२५१	४९६	गंगाबाई काशिराम आलीम	नरवण	४००	४५२११९	हेदवी
११४	२५६	५०१	आनंदी रत्नू माईन	वेळणेश्वर	४००	३८२६७४	वेळणेश्वर
११५	२५८	५०४	गोपाळ गणपत काजारे	पिंपर	४००	९३३६०९	गुहागर
११६	२६०	५०६	आनंदी सोमा दवंडे	पिंपर	४००	९३३६२०	गुहागर
११७	२६१	५०८	राधिका कृष्णा मोरे	पिंपर	४००	९२८६४३	गुहागर
११८	२६४	५१४	आनंदी भिकू खांबे	पांगारी त. वेळंब	४००	२८५६१७	शृंगारतळी
११९	२६७	५१९	काशिनाथ महादेव वणे	पांगारी त. वेळंब	४००	२८५६२०	शृंगारतळी
१२०	२७१	५२५	आनंदी महादेव धनावडे	पांगारी त. वेळंब	४००	२८५६२७	शृंगारतळी
१२१	२७२	५२७	सखाराम धाकटू धनावडे	घाडेवाडी त.वेळंब	४००	२८५६२६	शृंगारतळी

१२२	२७३	५२८	सोनू सहदेव घाडे	घाडेवाडी त.वेळंब	400	281985	शृंगारतळी
१२३	२७७	५३८	सावित्री सोनू आंबोकर	मुंढर	400	804506	तळवली
१२४	२७८	५३९	सोनू हरी आंबोकर	मुंढर	400	804505	तळवली
१२५	२७९	५४३	पार्वती शंकर राणे	काजुर्ली	400	2763900	आबलोली
१२६	२८१	५४५	अनुसया तुकाराम मोहिते	काजुर्ली	400	2763901	आबलोली
१२७	२८२	५५१	देवू विश्राम देसाई	हेदवी	400	453682	हेदवी
१२८	२८३	५५४	भिकाजी रामा सुवारे	हेदवी	400	453690	हेदवी
१२९	२८४	५५५	पार्वती शंकर साटले	हेदवी	400	453680	हेदवी
१३०	२८६	५५७	काशि नारायण मांडवकर	हेदवी	400	453679	हेदवी
१३१	२८७	५५९	आनंदीबाई गोपाळ मोहिते	हेदवी	400	453675	हेदवी
१३२	२८९	५६२	भागिर्थाबाई हरी पडयाळ	पांगारी त. हवेली	400	804602	तळवली
१३३	२९४	५७१	सखू बाबाजी गावडे	निगुंडळ	400	804128	तळवली
१३४	२९६	५७९	गंगाबाई गणपत गुढेकर	पाभरे	400	2470149	मार्गताम्हाने
१३५	२९८	५८५	आनंदी लक्ष्मण कावणकर	कोतळूक	400	933749	गुहागर
१३६	३०१	५९३	गिरजी लक्ष्मण भेकरे	कोतळूक	400	936743	गुहागर
१३७	३०२	५९४	गंगा रुपा वाघे	कोतळूक	400	933774	गुहागर
१३८	३०५	६००	पार्वती धोंडू घाणेकर	गिमवी	400	2470170	मार्गताम्हाने
१३९	३०६	६०१	लक्ष्मी लक्ष्मण उंदीरकर	गिमवी	400	2468570	मार्गताम्हाने
१४०	३०८	६०५	अनुसया हणमंत सकपाळ	देवघर	400	9292	बँकऑ.महा.मार्गता.
१४१	३०९	६०९	आनंदी भिवा जोयशी	कोंढरकाळसूर	400	285654	शृंगारतळी
१४२	३१०	६१०	इंदिरा दत्ताराम बडदे	कोंढरकाळसूर	400	285652	शृंगारतळी
१४३	३११	६११	मर्याबी इस्माईल मालगुंडकर	कोंढरकाळसूर	400	285660	शृंगारतळी
१४४	३१२	६१२	दत्ताराम बाळाजी विचारे	कोंढरकाळसूर	400	284417	शृंगारतळी
१४५	३१५	६१५	गोपाळ दौलत रांजाणे	वरवेली	400	932376	गुहागर
१४६	३१७	६१९	आनंदी नारायण रांजाणे	वरवेली	400	931855	गुहागर
१४७	३१९	६२१	गंगा सदाशिव रांजाणे	वरवेली	400	932089	गुहागर
१४८	३२०	६२३	लक्ष्मी तानाजी जांभळे	वेलदूर	400	933596	गुहागर

१४९	३२१	६२४	गंगाय धोंडू धोपट	वेलदूर	400	933594	गुहागर
१५०	३२२	६२५	लक्ष्मी तानाजी गायकर	वाकी	400	933650	गुहागर
१५१	३२३	६२७	आनंदी धोंडू धावडे	पिंपळवट	400	936847	गुहागर
१५२	३२५	६३०	पार्वती भागोजी काजारे	रानवी	400	936930	गुहागर
१५३	३२८	६३३	जानकी धोंडू काजारे	रानवी	400	936761	गुहागर
१५४	३३२	६३८	मर्याम गणी नाखुदा	परचुरी खुर्द	400	804548	परचुरी
१५५	३३४	६४१	पार्वती पांडुरंग धनावडे	वडद	400	2339098	रामपूर
१५६	३३८	६४६	पार्वती बाबा कांबळे	मुंढर खुर्द	400	806108	तळवली
१५७	३३९	६४८	रत्नू गंगाराम कारकर	मांडवकरवाडी	400	285566	शृंगारतळी
१५८	३४१	६५०	गंगा रत्नू कारकर	मांडवकरवाडी	400	285565	शृंगारतळी
१५९	३४३	६५२	रमाबाई बाळू यादव	पाचेरीसडा	400	2763920	आबलोली
१६०	३४५	६५६	गंगाय हरी आंबेकर	शिरबुदुक	400	286465	शृंगारतळी
१६१	३४६	६५९	प्रभावती अर्जुन धुमक	निवोशी	400	271504	पालशेत
१६२	३४८	६६१	पार्वती सखाराम मोहिते	बारभाई	400	271510	पालशेत
१६३	३५२	६६८	गंगा सोनू गोवळकर	वाकी	400	933651	गुहागर
१६४	३५३	६६९	धोंडी सखाराम शिगवण	पांगारी त. हवेली	400	804605	तळवली
१६५	३५४	६७०	ताहिरा अ.कादीर दळवी	पांगारी त. हवेली	400	804571	तळवली
१६६	३५६	६७२	आनंदीबाई तुकाराम शिंदे	गिमवी	400	2470489	मार्गताम्हाने
१६७	३५७	६७३	लक्ष्मी सिताराम चव्हाण	गिमवी	400	2470172	मार्गताम्हाने
१६८	३५८	६७४	सुभद्रा काशिराम कदम	गिमवी	400	2470183	मार्गताम्हाने
१६९	३५९	६७५	आनंदी भिकाजी सुर्वे	गिमवी	400	2470181	मार्गताम्हाने
१७०	३६१	६७९	सोमा लक्ष्मण पागडे	जामसुत	400	933729	गुहागर
१७१	३६२	६८०	रुक्मिणी पांडुरंग दुसार	जामसुत	400	933727	गुहागर
१७२	३६४	६८२	पार्वती धाकू दुसार	जामसुत	400	933725	गुहागर
१७३	३६५	६८५	तुकाराम हिरू आंबेकर	निगुंडळ	400	804516	तळवली
१७४	३६८	६९२	आनंदी शिवराम गोणबरे	झोंबडी	400	2470129	मार्गताम्हाने
१७५	३७१	६९६	भागिर्था लक्ष्मण गोणबरे	झोंबडी	400	2470128	मार्गताम्हाने

१७६	३७२	६९७	भागिर्था सोनू गोणबरे	झोंबडी	400	2470130	मार्गताम्हाने
१७७	३७३	७००	रुक्मिणी गोविंद चव्हाण	पाटपन्हाळे	400	3317	आरडीसी शृ.तळी
१७८	३७४	७०१	आनंदी लक्ष्मण पडवळकर	पाटपन्हाळे	400	5201	आरडीसी शृ.तळी
१७९	३७९	७०७	दत्ताराम रामचंद्र जांगले	गुहागर	400	933603	गुहागर
१८०	३८०	७०८	भागिर्था दत्ताराम जांगले	गुहागर	400	933604	गुहागर
१८१	३८१	७०९	सखाराम बारक्या लोंढे	पांगारी त..हवेली	400	804598	तळवली
१८२	३८२	७१०	शरीफा इसाक दळवी	पांगारी त. हवेली	400	804573	तळवली
१८३	३८३	७१२	सावित्री तुकाराम कदम	गिमवी	400	2470493	मार्गताम्हाने
१८४	३८४	७१३	शिवराम पांडुरंग सुर्वे	गिमवी	400	2470179	मार्गताम्हाने
१८५	३८६	७१८	रुक्मिणी लक्ष्मण पागडे	आबलोली	400	2763884	आबलोली
१८६	३८८	७२०	सावित्री नारायण पागडे	आबलोली	400	708	बीओआय आबलोली
१८७	३८९	७२१	पार्वती शांताराम भुवड	वरवेली	400	932355	गुहागर
१८८	३९०	७२२	पार्वती नारायण पागडे	वरवेली	400	932416	गुहागर
१८९	३९१	७२४	शांता पांडुरंग जाधव	कर्दे	400	453327	हेदवी
१९०	३९३	७२७	गंगाय पुनाजी कळंबटे	नरवण	400	452725	हेदवी
१९१	३९४	७३०	गिरजी सखाराम कानसे	मांडवकरवाडी	400	285564	शृंगारतळी
१९२	३९८	७३४	गंगाबाई महादेव कानसे	मांडवकरवाडी	400	285648	शृंगारतळी
१९३	३९९	७३६	गंगाबाई देवजी मोरे	परचुरी	400	804551	तळवली
१९४	४००	७३७	आनंदी लक्ष्मण भुवड	परचुरी	400	804550	तळवली
१९५	४०१	७३९	हरी विश्राम भुवड	परचुरी	400	800482	तळवली
१९६	४०२	७४०	गंगाबाई हरी भुवड	परचुरी	400	802281	तळवली
१९७	४०३	७४१	लक्ष्मी पांडुरंग चव्हाण	वडद	400	2339102	रामपूर
१९८	४०४	७४२	आनंदी तानू मुरमुरे	वडद	400	2337864	रामपूर
१९९	४०६	७४४	पार्वती बारकू डाफळे	परचुरी	400	804581	तळवली
२००	४०८	७४६	भागिर्था पांडुरंग किजबिले	पेवे	400	6194	आरडीसी शृ.तळी
२०१	४०९	७४७	जानकी गोपाळ धुमाळ	पेवे	400	6195	आरडीसी शृ.तळी
२०२	४१०	७४९	सावित्री सदानंद पारदळे	पेवे	400	804519	तळवली
२०३	४११	७५१	आनंदी महादेव सोलकर	खामशेत	400	804511	तळवली

२०४	४१२	७५२	अनुसया महादेव कदम	पेवे	400	804106	तळवली
२०५	४१४	७५४	पार्वती महादेव पाष्टे	कोतळूक	400	933718	गुहागर
२०६	४१९	७६१	यशोदा बाळू जाधव	मळण	400	7176	आरडीसी शृ.तळी
२०७	४२०	७६२	सावित्री गंगाराम आगरे	गोणवली	400	288012	शृंगारतळी
२०८	४२२	७६५	भागिर्थी गोविंद हळये	अदूर	400	607747	अदूर
२०९	४२४	७६७	अर्जुन बाबू देवाळे	अदूर	400	1779	आरडीसी अदूर
२१०	४२८	७७२	पद्मावती तुळशीराम पवार	तळवली	400	804542	तळवली
२११	४२९	७७३	आनंदी कानू मते	तळवली	400	804534	तळवली
२१२	४३०	७७४	चंद्रभागा भागोजी डाकवे	तळवली	400	804536	तळवली
२१३	४३१	७७५	गोविंद धोंडू डावल	तळवली	400	804530	तळवली
२१४	४३६	७८४	शेवंती सखाराम पवार	झोंबडी	400	2468441	मार्गताम्हाने
२१५	४३७	७८६	आनंदी भाग्या म्हसकर	साखरीबुद्रुक	400	285160	शृंगारतळी
२१६	४३८	७८७	जनार्दन लक्ष्मण गायकर	साखरीबुद्रुक	400	285603	शृंगारतळी
२१७	४४०	७९१	हिरू सोनू म्हसकर	साखरीबुद्रुक	400	285611	शृंगारतळी
२१८	४४१	७९३	सिताबाई तुकाराम जाधव	आरे	400	933713	गुहागर
२१९	४४२	७९४	भागिर्थी यशवंत डिंगणकर	पिंपळवट	400	933625	गुहागर
२२०	४४३	७९५	आनंदी बाबू गावडे	गिमवी	400	2468521	मार्गताम्हाने
२२१	४४४	७९६	जयवंती रामचंद्र जाधव	गिमवी	400	2469317	मार्गताम्हाने
२२२	४४६	७९८	सुनंदा बाबल्या कदम	गिमवी	400	2470168	मार्गताम्हाने
२२३	४४९	८०१	धोंडू बाबू निकम	गिमवी	400	2470191	मार्गताम्हाने
२२४	४५०	८०३	विष्णू काशिराम सुतार	गिमवी	400	2470175	मार्गताम्हाने
२२५	४५२	८०५	शांताराम रामजी चव्हाण	गिमवी	400	2470174	मार्गताम्हाने
२२६	४५३	८०६	नारायण धोंडू पवार	गिमवी	400	2470190	मार्गताम्हाने
२२७	४५४	८०७	सरस्वती सखाराम बेंडके	गिमवी	400	2470177	मार्गताम्हाने
२२८	४५५	८०९	जयराम धोंडू भुवड	देवघर	400	2470152	मार्गताम्हाने
२२९	४५६	८१०	शारदा शांताराम सकपाळ	देवघर	400	2470157	मार्गताम्हाने
२३०	४५७	८११	सिता धोंडू रहाटे	कौंढरकाळसूर	400	285658	शृंगारतळी

२३१	४५८	८१२	सुनंदा राजाराम जाधव	कौंढरकाळसूर	400	285650	शृंगारतळी
२३२	४५९	८१३	बारक्या कृष्णा पवार	गिमवी	400	2470167	मार्गताम्हाने
२३३	४६४	८१९	पार्वती शाम घोरपडे	गुहागर	400	933663	गुहागर
२३४	४६६	८२२	इंदिरा शंकर घोरपडे	गुहागर	400	933659	गुहागर
२३५	४६७	८२३	लक्ष्मी भिकाजी महाडीक	गुहागर	400	936115	गुहागर
२३६	४६९	८२७	लक्ष्मी बाबू गावडे	गुहागर	400	933695	गुहागर
२३७	४७०	८२९	गंगाबाई दामोदर सांगले	गुहागर	400	933665	गुहागर
२३८	४७१	८३१	सुनंदा बाळकृष्ण डांगळे	गुहागर	400	933683	गुहागर
२३९	४७२	८३२	पार्वती मदन सांगले	गुहागर	400	933664	गुहागर
२४०	४७३	८३४	सोमा धोंडू पालकर	पालपेणे	400	285609	शृंगारतळी
२४१	४७४	८३५	पांडुरंग विश्राम माने	पालपेणे	400	285575	शृंगारतळी
२४२	४७५	८३८	सावित्री नारायण दणदणे	हेदवी	400	453677	हेदवी
२४३	४७६	८३९	निर्मला रामचंद्र माटल	हेदवी	400	453678	हेदवी
२४४	४७७	८४०	यशोदा शंकर दणदणे	हेदवी	400	453676	हेदवी
२४५	४८२	८४७	पार्वती गोविंद गोणबरे	वेळणेश्वर	400	382663	वेळणेश्वर
२४६	४८३	८४८	गंगा विठ्ठल गोणबरे	वेळणेश्वर	400	382660	वेळणेश्वर
२४७	४८५	८५१	भागिर्थी गोविंद भेकरे	वाडदई	400	380687	वेळणेश्वर
२४८	४८६	८५२	रुक्मिणी कृष्णा कमलकर	वेळणेश्वर	400	381238	वेळणेश्वर
२४९	४८७	८५३	कमळा शंकर कमलकर	वेळणेश्वर	400	382657	वेळणेश्वर
२५०	४८८	८५५	लक्ष्मी रामचंद्र सुर्वे	शिवणे	400	8784	बीओआय आबलोली
२५१	४८९	८५६	द्रौपदी रामा सुर्वे	शिवणे	400	2765114	आबलोली
२५२	४९०	८५७	भांबू शिवा सुर्वे	असोरे	400	2763908	आबलोली
२५३	४९१	८५९	भागिर्थी बबन किर्वे	विसापूर	400	804552	तळवली
२५४	४९४	८६६	भिवा भिकू सकपाळ	पांगारी त. हवेली	400	805622	तळवली
२५५	४९७	८७१	गंगाबाई सखाराम सकपाळ	पांगारी त. हवेली	400	804607	तळवली
२५६	४९८	८७३	गंगाबाई भिकू जोशी	कारुळ	400	804567	तळवली
२५७	५०१	८७७	द्रौपदी सोनू मांडवकर	कारुळ	400	804563	तळवली

२५८	५०३	८७९	सिताराम गोविंद पवार	कारुळ	400	804559	तळवली
२५९	५०५	८८१	दत्ताराम तानू खांडे	कारुळ	400	804566	तळवली
२६०	५०७	८८३	पर्शाराम सखाराम सावंत	तळवली	400	804537	तळवली
२६१	५०८	८८४	कृष्णा काशिराम सावंत	तळवली	400	804527	तळवली
२६२	५०९	८८५	जानकी गोपाळ कळंबटे	तळवली	400	804523	तळवली
२६३	५१०	८८६	गोविंद बारकू जडयाळ	तळवली	400	804529	तळवली
२६४	५११	८८७	लक्ष्मी रामचंद्र जांगळे	नरवण	400	453096	हेदवी
२६५	५१२	८८८	रामचंद्र बाबू जांगळे	नरवण	400	453096	हेदवी
२६६	५१३	८९०	बाळू धोंडू डावल	तळवली	400	804528	तळवली
२६७	५१६	८९३	गोविंद सजना भेकरे	पाटपन्हाळे	400	8182	आरडीसी शृ.तळी
२६८	५१७	८९४	गंगा गोविंद भेकरे	पाटपन्हाळे	400	8181	आरडीसी शृ.तळी
२६९	५१८	८९५	बाळू लक्ष्मण पालांडे	पाटपन्हाळे	400	8190	आरडीसी शृ.तळी
२७०	५१९	८९७	रुक्मिणी गोपाळ तेलगडे	पाटपन्हाळे	400	8164	आरडीसी शृ.तळी
२७१	५२०	८९९	सावित्री सखाराम सावंत	पाटपन्हाळे	400	8186	आरडीसी शृ.तळी
२७२	५२२	९०१	पार्वती शंकर तेलगडे	पाटपन्हाळे	400	8168	आरडीसी शृ.तळी
२७३	५२४	९०५	पांडुरंग सोनु गोरविले	कोतळूक	400	1417	बँक ऑ इ.शृंगारतळी
२७४	५२६	९०७	शांती बाळ गुरव	जामसुत	400	933723	गुहागर
२७५	५३२	९१४	लिलावती वसंत गुहागरकर	कोतळूक	400	933754	गुहागर
२७६	५३३	९१५	पद्मजा हरीचंद्र भोसले	गुहागर	400	933680	गुहागर
२७७	५३४	९१६	अविनाश शाहूराव साळवी	जामसुत	400	933728	गुहागर
२७८	५३८	९२१	भागिर्था देवजी मते	चिद्रावळे	400	453328	हेदवी
२७९	५३९	९२३	आनंदी विठ्ठल अवेरे	निवोशी	400	1500	युबीआय पालशेत
२८०	५४०	९२४	लक्ष्मीबाई धोंडू सांगले	रानवी	400	936947	गुहागर
२८१	५४१	९२५	हबीबा अब्बास जांभारकर	पडवे	400	1588240	सैतवडा
२८२	५४२	९२६	पार्वती नरसू फणसकर	साखरीआगर	400	382671	वेळणेश्वर
२८३	५४४	९३०	गंगाबाई गणू कानसे	चिखली	400	285568	शृंगारतळी

२८४	५४५	९३१	भागिर्था धोंडू दवडे	पिपर	400	933621	गुहागर
२८५	५४७	९३३	गिरजाबाई म्हादू मांडवकर	चिखली	400	285572	शृंगारतळी
२८६	५४८	९३४	शांती बाळू माईन	साखरीआगर	400	382668	वेळणेश्वर
२८७	५४९	९३५	आनंदी गोविंद घाणेकर	असगोली	400	925980	गुहागर
२८८	५५२	९३९	चंद्रभागा मोतीराम जानवलकर	जानवळे	400	316	आरडीसी शृ.तळी
२८९	५५३	९४०	पार्वती शंकर अडूरकर	हेदवी	400	453685	हेदवी
२९०	५५५	९४२	पार्वती यशवंत पाष्टे	गुहागर	400	933635	गुहागर
२९१	५५९	९४६	सुमती धोंडू महाडीक	जाभारी	400	2014	आरएसजीबी कुडली
२९२	५६२	९५०	सावित्री राघो रोहीलकर	असगोली	400	933706	गुहागर
२९३	५६४	९५२	मालती नारायण जोशी	वेळंब	400	285621	शृंगारतळी
२९४	५६६	९५४	सावित्री नारायण तांडेल	वेळणेश्वर	400	382056	वेळणेश्वर
२९५	५६७	९५५	गोपिका गोपाळ पालशेतकर	वेळणेश्वर	400	382362	वेळणेश्वर
२९६	५६९	९५७	अबीदा इसाक दळवी	सुरळ	400	285667	शृंगारतळी
२९७	५७०	९५८	पार्वती भाऊ सकपाळ	पाटपन्हाळे	400	285680	शृंगारतळी
२९८	५७३	९६१	तुळशी कृष्णा नागे	पालशेत	400	5427	युबीआय पालशेत
२९९	५७४	९६२	गंगाबाई लक्ष्मण गारडी	वाडदई	400	382655	वेळणेश्वर
३००	५७५	९६३	लक्ष्मी शिवराम साळवी	मळण	400	285577	शृंगारतळी
३०१	५७६	९६५	गंगाय यशवंत आवेरे	आंबेरेखुर्द	400	2669	आरएसजीबी कुडली
३०२	५७७	९६६	लक्ष्मी नारायण वाघ	पडवे	400	1588938	सैतवडा
३०३	५७८	९६७	सिताबाई सोनू घडवले	आरे	400	933576	गुहागर
३०४	५७९	९६८	राधीका दत्ताराम घरट	गुहागर	400	915998	गुहागर
३०५	५८०	९६९	तारामती हरी सांगळे	गुहागर	400	930706	गुहागर
३०६	५८१	९७०	रुक्मीणी पांडुरंग डावल	चिद्रावळे	400	453318	हेदवी
३०७	५८२	९७१	निर्मला काशिराम जाधव	जानवळे	400	285200	शृंगारतळी
३०८	५८३	९७२	शकूंतला पूनाजी धनावडे	असगोली	400	932385	गुहागर
३०९	५८४	९७३	पार्वती शंकर देवळे	अडूर	400	3097	आरडीसी अडूर
३१०	५८७	९७६	सखाराम महादेव भागडे	गुहागर	400	933667	गुहागर
३११	५८९	९७९	भागिर्था विठू रामाणे	कुडली	400	2765071	आबलोली

३१२	५९१	९८२	विठठल सदाशिव रामाणे	गुहागर	400	934388	गुहागर
३१३	५९३	९८४	किसन चंद्रभान ग्राम	पाटपन्हाळे	400	8194	आरडीसी शृ.तळी
३१४	५९५	९८६	गौ-या भागा पावरी	कुडली	400	1588947	सैतवडा
३१५	५९६	९८७	गोपीनाथ धाकटू चांदिवडे	चिखली	400	285554	शृंगारतळी
३१६	५९९	९९२	आनंदी महादेव कांबळे	रानवी	400	936763	गुहागर
३१७	६००	९९४	सुरेश मोतिराम लांजेकर	जानवळे	400	287623	शृंगारतळी
३१८	६०१	९९६	रुक्मीणी रुपा मोरे	चिद्रावळे	400	453504	हेदवी
३१९	६०४	९९९	सोमा लक्ष्मण कातकर	वडद	400	2340534	रामपूर
३२०	६०८	१००३	विश्राम गोपाळ कुळये	साखरीबुद्रुक	400	285583	शृंगारतळी
३२१	६१०	१००५	द्रोपदी तुकाराम खांडेकर	अडूर	400	607200	अडूर
३२२	६११	१००६	हिराबाई तुकाराम महाडीक	चिद्रावळे	400	453505	हेदवी
३२३	६१३	१००९	इंदिरा सदाशिव डाकवे	शृंगारतळी	400	8180	आरडीसी शृ.तळी
३२४	६१४	१०१०	लक्ष्मी रामचंद्र शितप	कोंढरकाळसूर	400	284281	शृंगारतळी
३२५	६१५	१०११	पार्वती महादेव माटल	अडूर	400	3099	आरडीसी अडूर
३२६	६१७	१०१४	रुक्मीणी शंकर हरचिलकर	पेवे	400	804525	तळवली
३२७	६१८	१०१५	आनंदी रामा डिंगणकर	पाचेरीआगर	400	2763919	आबलोली
३२८	६२१	१०१८	मंजुळा नारायण भोजने	मासू	400	2763349	आबलोली
३२९	६२२	१०१९	द्रोपदी दत्ताराम रहाटे	पिंपर	400	933616	गुहागर
३३०	६२३	१२२४	इंदिरा लक्ष्मण कोळंबे	असगोली	400	925954	गुहागर
३३१	६२४	१२२३	तारामती हरीशचंद्र डिंगणकर	असगोली	400	932381	गुहागर
३३२	६२५	१०२१	नंदा शांताराम कदम	गुहागर	400	932417	गुहागर
३३३	६२६	१०२४	सुनंदा अनंत खांडेकर	गुहागर	400	933694	गुहागर
३३४	६३१	१०३०	पार्वती जानू पारदळे	जानवळे	400	8176	आरडीसी शृ.तळी
३३५	६३२	१०३२	पार्वती शंकर पारदळे	आरे	400	933671	गुहागर
३३६	६३३	१०३३	लक्ष्मीबाई सोनू आलीम	मासू	400	2763875	आबलोली
३३७	६३५	१०३५	भागिर्थी सोमा नितोरे	मढाळ	400	2470188	मार्गताम्हाने
३३८	६४०	१०४२	लक्ष्मी गणू भेकरे	वाडदई	400	380347	वेळणेश्वर
३३९	६४१	१०४३	अमीना युनूस परकार	भुरकुंडा	400	804714	तळवली

३४०	६४३	१०४६	लक्ष्मी सुडक्या जाधव	पेवे	400	4054	आरएसजीबीतळवली
३४१	६४४	१०४७	ललीता शंकर गावडे	गिमवी	400	2470184	मार्गताम्हाने
३४२	६४५	१०४८	लक्ष्मी बाळू नवरथ	विसापूर	400	804556	तळवली
३४३	६४६	१०४९	बाळू लक्ष्मण नवरत	विसापूर	400	804558	तळवली
३४४	६५०	१०५३	गंगा भिवा आगरे	मळण	400	285576	शृंगारतळी
३४५	६५१	१०५५	चंद्रभागा रामचंद्र किर्वे	वरवेली	400	932680	गुहागर
३४६	६५२	१०५६	सावित्री रामा जुवळे	विसापूर	400	804961	तळवली
३४७	६५३	१०५७	भागोजी लक्ष्मण आगरे	पाभरे	400	2470140	मार्गताम्हाने
३४८	६५६	१०६२	प्रमिला काशिनाथ शिवलकर	काताळे	400	1588940	सैतवडा
३४९	६५९	१०६५	धोंडू रत्ना कुळये	नरवण	400	3289	बँक ऑ.महा. हेदवी
३५०	६६०	१०६६	सावित्री धोंडू कुळये	नरवण	400	3289	बँक ऑ.महा. हेदवी
३५१	६६१	१०६७	नारायण सोनू गोताड	नरवण	400	3203	बँक ऑ.महा. हेदवी
३५२	६६२	१०६८	लक्ष्मी नारायण गोताड	नरवण	400	3368	बँक ऑ.महा. हेदवी
३५३	६६३	१०६९	नुरजहाँ अल्ली दळवी	पांगारी त. हवेली	400	804599	तळवली
३५४	६६४	१०७०	प्रभावती दत्ताराम नरवणकर	नरवण	400	451315	हेदवी
३५५	६६६	१०७२	लक्ष्मी नारायण घाडे	गुहागर	400	933679	गुहागर
३५६	६६७	१०७३	गंगाराम जानू मेढेकर	विसापूर	400	804589	तळवली
३५७	६६८	१०७४	देवकी गंगाराम मेढेकर	विसापूर	400	804588	तळवली
३५८	६७०	१०७६	नंदा देवजी मोहिते	साखरीबुद्रुक	400	285614	शृंगारतळी
३५९	६७१	१०७७	जानकी गोपाळ सैतवडेकर	कारुळ	400	804562	तळवली
३६०	६७२	१०७८	पार्वती रामचंद्र नवरथ	विसापूर	400	804557	तळवली
३६१	६७४	१०८०	पार्वती गणू झिंबर	पालशेत	400	432	युबीआय पालशेत
३६२	६७५	१०८१	लक्ष्मी सोम्या पडयाळ	पांगारी त. हवेली	400	804600	तळवली
३६३	६७६	१०८२	जानकीबाई धोंडू कासेकर	पांगारी त. हवेली	400	805630	तळवली
३६४	६७७	१०८३	जोंडी सिताराम मोरे	गिमवी	400	2469280	मार्गताम्हाने

३६५	६७८	१०८४	रावजी लक्ष्मण जाधव	अडूर	400	607355	अडूर
३६६	६८२	१०८८	वसंत गोविंद जांगली	गुहागर	400	933697	गुहागर
३६७	६८३	१०८९	अनुसया वसंत जांगली	गुहागर	400	933696	गुहागर
३६८	६८४	१०९०	गोपाळ शिवराम घाणेकर	गुहागर	400	933639	गुहागर
३६९	६८५	१०९१	प्रभावती धर्मा मोहिते	पेवे	400	804518	तळवली
३७०	६८६	१०९२	चंद्रभागा जनार्दन भुवड	पेवे	400	804522	तळवली
३७१	६८७	११८७	लक्ष्मी गोपाळ जांगळी	गुहागर	400	933768	गुहागर
३७२	६८८	१०९७	आनंदी धाकटू नावले	आरे	400	933568	गुहागर
३७३	६८९	१०९८	तारामती गणपत गोणबरे	आरे	400	933574	गुहागर
३७४	६९०	१०९९	लक्ष्मण बेंडू हळये	अडूर	400	607193	अडूर
३७५	६९१	११००	जानकी शांताराम कांबळी	अडूर	400	606927	अडूर
३७६	६९४	११०३	सावित्री शांताराम झगडे	अडूर	400	1177	आरडीसी अडूर
३७७	६९५	११०४	नाना गोपाळ बामणे	अडूर	400	2760	आरडीसी अडूर
३७८	६९७	११०६	भागिर्था महादेव हळये	अडूर	400	607192	अडूर
३७९	६९८	११०७	पार्वती बारक्या आलीम	अडूर	400	2052	आरडीसी अडूर
३८०	६९९	११०८	रुक्मिणी भागोजी चिले	मुंढर खुर्द	400	804517	तळवली
३८१	७०१	१११०	जानकी नारायण जानवलकर	जानवळे	400	811	आरडीसी शृ.तळी
३८२	७०३	१११२	अंजनी बेंडू नाटेकर	असगोली	400	933707	गुहागर
३८३	७०६	१११५	आनंदी धोंडू पावरी	कुडली	400	2460	आरएसजीबी कुडली
३८४	७११	११२१	रुक्मिणी गणपत पाष्टे	गुहागर	400	933646	गुहागर
३८५	७११	११०९	बाबी अर्जुन भोसले	पोमेंडी	400	284379	शृंगारतळी
३८६	७१२	११२२	चंद्रभागा गणपत केदारे	पेवे	400	8450	आरडीसी शृ.तळी
३८७	७१५	११२५	सहदेव रावजी महाडीक	तवसाळ	400	453706	हेदवी
३८८	७१७	११२७	कृष्णा पादुरंग गुढेकर	धोपावे	400	933767	गुहागर
३८९	७१८	११२८	जानकी रामा पालशेतकर	धोपावे	400	933779	गुहागर
३९०	७१९	११२९	सुशिला शांताराम देवळेकर	अंजनवेल	400	933827	गुहागर
३९१	७२१	११३१	सुनिता अनंत जाधव	पेवे	400	8451	आरडीसी शृ.तळी
३९२	७२२	११३२	आनंदी बाबू सांगले	तळवली	400	804592	तळवली

३९३	७२५	११३५	सावित्री तुकाराम राऊत	तळवली	400	804595	तळवली
३९४	७२८	११३९	राभीया हसन मुक्री	पेवे	400	804962	तळवली
३९५	७३१	११४२	सुहासिनी शंकर महाकाळ	पालशेत	400	3519	युबीआय पालशेत
३९६	७३२	११४३	अनुसया लक्ष्मण यादव	कोळवळी	400	2763998	आबलोली
३९७	७३३	११४४	सरस्वती गणपत गोणबरे	गुहागर	400	934440	गुहागर
३९८	७३४	११४५	गणपत संभाजी गोणबरे	गुहागर	400	934440	गुहागर
३९९	७३६	११४७	रुक्मीणी पांडुरंग धोपावकर	असगोली	400	936642	गुहागर
४००	७३७	११४८	जैनाबी दाऊद महालदार	नवानगर	400	933733	गुहागर
४०१	७३८	११४९	जनार्दन सदाशिव साने	गिमवी	400	2470487	मार्गताम्हाने
४०२	७३९	११५०	सुलोचना जनार्दन साने	गिमवी	400	2470486	मार्गताम्हाने
४०३	७४१	११५२	धोंडू भाग्या करंबेळकर	पाली	400	2470743	मार्गताम्हाने
४०४	७४५	१२२५	इंदिरा केशव जोशी	गुहागर	400	933643	गुहागर
४०५	७४७	१२२७	काशी बाळू डावल	चिद्रावळे	400	453319	हेदवी
४०६	७४८	१२२८	शांती गणू शिगवण	गुहागर	400	933641	गुहागर
४०७	७४९	१२२९	रुक्मीणी विठ्ठल रामाणे	गुहागर	400	933642	गुहागर
४०८	७५०	१२३०	जयश्री शांताराम सुर्वे	तवसाळ	400	1588300	सैतवडा
४०९	७५१	१२२२	गंगाबाई भिकाजी धावडे	आरे	400	933701	गुहागर
४१०	७५२	११५५	यमु रामा नाणीसकर	निगुंडळ	400	804135	तळवली
४११	७६२	१२१६	लक्ष्मण रामा गोरीवले	चिद्रावळे	400	453867	हेदवी
४१२	७६५	१२१९	लक्ष्मी रामचंद्र गोवळकर	गुहागर	400	933785	गुहागर
४१३	७६६	१२२०	तारामती गोविंद जोशी	गुहागर	400	933826	गुहागर
४१४	७६७	११७०	निर्मला तुकाराम चव्हाण	पाटपन्हाळे	400	285726	शृंगारतळी
४१५	७६९	११७२	रुक्मीणी राघो गोताड	आरे	400	936846	आरे
४१६	७७०	११७३	सावित्री सिताराम बेंडल	गुहागर	400	933689	गुहागर
४१७	७७१	११७४	जानकी रामा गिजे	तवसाळ	400	1588943	सैतवडा
४१८	७७२	११७५	सुगंधा एकनाथ महाजन	कोतळूक	400	933753	गुहागर
४१९	७७७	९२८	पार्वती यशवंत रांगले	वरवेली	400	933800	गुहागर
४२०	७७९	११७९	पार्वती शंकर डांगळे	वरचापाट	400	936110	गुहागर
४२१	७८०	११८०	द्रोपदी शिवराम साटले	किर्तनवाडी	400	934267	गुहागर

४२२	७८१	११८१	द्रोपदी देवजी डावल	तळवली	400	804975	तळवली
४२३	७८२	११८२	लक्ष्मी भागोजी शिगवण	तळवली	400	804625	तळवली
४२४	७८४	११८४	इंदिरा धोंडू चव्हाण	तळवली	400	805009	तळवली
४२५	७८६	११८६	रूक्मिणी गंगाराम जाधव	साखरीत्रिशुल	400	285914	शृंगारतळी
४२६	७८९	११८९	पार्वती गोपाळ मेढेकर	विसापूर	400	804979	तळवली
४२७	७९०	११९०	तानू दामू रामाणे	विसापूर	400	804997	तळवली
४२८	७९१	११९१	तुळशी विठू गमरे	वेळणेश्वर	400	381217	वेळणेश्वर
४२९	७९३	११९३	आबीरा सुलेमान दाभोळकर	पडवे	400	1589346	सैतवडा
४३०	७९४	११९४	बानू गफूर जांभारकर	पडवे	400	1589345	सैतवडा
४३१	७९५	११९५	पार्वती महादेव कटनाक	कुडली	400	2970	आरएसजीबी कुडली
४३२	७९६	११९६	लक्ष्मी शंकर गिजे	कुडली	400	2738	आरएसजीबी कुडली
४३३	७९७	११९७	शारदा नारायण रेडीज	गिमवी	400	2470557	मार्गताम्हाने
४३४	७९८	११९८	भागिर्थी रूपा पारदळे	पेवे	400	7979	आरडीसी शृ.तळी
४३५	८०१	१२०१	भागिर्थी मूलू दवंडे	कोतळूक	400	936116	गुहागर
४३६	८०२	१२०२	पार्वती सखाराम वाघे	पाली	400	2470744	मार्गताम्हाने
४३७	८०३	१२०३	गंगाराम यशवंत डाफळे	चिद्रावळे	400	453926	हेदवी
४३८	८०४	१२०४	भागिर्थी गंगाराम डाफळे	चिद्रावळे	400	453925	हेदवी
४३९	८०५	१२०५	अनंता रोंगाजी जाधव	अंजनवेल	400	928763	गुहागर
४४०	८०८	१२०८	सुनंदा वसंत गायकर	साखरी बद्रुक	400	287060	शृंगारतळी
४४१	८०९	१२०९	सुनिता भार्गव खोचाडे	पालपेणे	400	287047	शृंगारतळी
४४२	८१०	१२१०	भार्गव गंगाराम खोचाडे	पालपेणे	400	287046	शृंगारतळी
४४३	८११	१२११	बाळू रावजी पवार	मासू खुर्द	400	2764303	आबलोल्ली
४४४	८१३	१२१३	सगुणा बाळू पडयाळ	पंगारी त. हवेली	400	805625	तळवली
४४५	८१४	१२१४	देवजी गौराजी आलीम	मासू	400	2764286	आबलोल्ली
४४६	८१५	१२१५	आनंदी गोविंद नाचरे	मासू	400	2764285	आबलोल्ली
४४७	८१६	१२१६	नुराबी रुकनुद्दीन मण्यार	विसापूर	400	805127	तळवली

४४८	८१८	१२१८	सावित्री महादेव नाटेकर	हेदवी	400	454316	हेदवी
४४९	८१९	१२१९	सावित्री भिकू भुवड	अंजनवेल	400	926287	गुहागर
४५०	८२०	१२२०	महामुद सदुद्दीन बैलकर	वेलदुर	400	935979	गुहागर
४५१	८३१	१२३१	पार्वती विश्राम कावणकर	कोतळूक	400	931731	गुहागर
४५२	८३२	१२३२	गंगाय कृष्णा कांबळे	दोडवली	400	453975	हेदवी
४५३	८३३	१२३३	रुक्मीणी कृष्णा राणे	वाघांबे	400	453986	हेदवी
४५४	८३५	१२३५	बाबी यशवंत भुवड	वेळणेश्वर	400	382951	वेळणेश्वर
४५५	८३६	१२३६	सुनंदा भिकाजी पोळेकर	वेळणेश्वर	400	382828	वेळणेश्वर
४५६	८३७	१२३७	मालती रघूनाथ चाफेकर	गुहागर	400	934915	गुहागर
४५७	८३९	१२३९	सरस्वती वसंत साटले	गुहागर	400	933690	गुहागर
४५८	८४०	१२४०	आनंदी धाकू कावणकर	अंजनवेल	400	933649	गुहागर
४५९	८४१	१२४१	भाग्यश्री गणू गुरव	गुहागर	400	933687	गुहागर
४६०	८४२	१२४२	सुनंदा सिताराम शिंदे	वरवेली	400	933744	गुहागर
४६१	८४३	१२४३	गंगाबाई गणू पेजले	पाली	400	2470485	मार्गताम्हाने
४६२	८४४	१२४४	भिकी गोविंद घडवले	आरे	400	933628	गुहागर
४६३	८४५	१२४५	पार्वती शंकर देवरुखकर	आबलोल्ली	400	6540	आरडीसी आबलोल्ली
४६४	८४७	१२४७	गंगाबाई दत्ताराम जांगळी	गुहागर	400	933756	गुहागर
४६५	८५२	१२५२	गंगाय सोनू कावणकर	कोतळूक	400	930452	गुहागर
४६६	८५४	१२५४	अंजिरा शंकर रांगळे	जामसुत	400	936050	गुहागर
४६७	८५५	१२५५	भागीरथी यशवंत दुर्गवले	जानवळे	400	287633	शृंगारतळी
४६८	८५६	१२५६	यशवंत रत्नु दुर्गवले	जानवळे	400	287632	शृंगारतळी
४६९	८५८	१२५८	सुमती सदाशिव भिडे	मळण	400	280034	शृंगारतळी
४७०	८५९	१२५९	शुभांगी गोविंद पांचाळ	आबलोल्ली	400	9102	बीओआय आबलोल्ली
४७१	८६०	१२६०	धोंडू संभाजी साटले	गुहागर	400	935695	गुहागर
४७२	८६१	१२६१	गंगाबाई धोंडू साटले	गुहागर	400	935696	गुहागर
४७३	८६२	१२६२	प्रतिभा शांताराम रहाटे	गुहागर	400	935713	गुहागर
४७४	८६३	१२६३	शांताराम गोपाळ रहाटे	गुहागर	400	935712	गुहागर
४७५	८६५	१२६५	जनाबाई रामचंद्र जाधव	चिखली	400	13610	सि.बॅ.शृंगारतळी

४७६	८६७	१२६७	मर्यामबी अ.गफार मुजावर	पडवे	400	1588937	सैतवडा
४७७	८७०	१२७०	लक्ष्मीबाई तुकाराम पवार	गुहागर	400	933688	गुहागर
४७८	८७१	१२७१	रुक्मिणी तानू रामाणे	विसापूर कारुळ	400	805004	तळवली
४७९	८७२	१२७२	रुक्मिणी भिकाजी घुमे	असगोली	400	936397	गुहागर
४८०	८७३	१२७३	रामचंद्र धोंडू काणसे	जानवळे	400	287624	शृंगारतळी
४८१	८७४	१२७४	रंजना रामचंद्र काणसे	जानवळे	400	287622	शृंगारतळी
४८२	८७५	१२७५	याकूब आदम तवसाळकर	पडवे	400	1590900	सैतवडा
४८३	८७६	१२७६	नजबुनिसा याकूब तवसाळकर	पडवे	400	1590899	सैतवडा
४८४	८७७	१२७७	भागोजी सोनू भेकरे	पाटपन्हाळे	400	280597	शृंगारतळी
४८५	८७८	१२७८	गणपत शिवराम रांजाणे	वरवेली	400	936160	गुहागर
४८६	८७९	१२७९	रधुनाथ सोनू कोंडविलकर	जानवळे	400	9490	आरडीसी शृ.तळी
४८७	८८१	१२८१	राबिया हुसेन घारे	शृंगारतळी	400	287752	शृंगारतळी
४८८	८८२	१२८२	मर्यायाबी उस्मान जांभारकर	पडवे	400	1590904	सैतवडा
४८९	८८३	१२८३	अबिदा उस्मान जांभारकर	पडवे	400	1590905	सैतवडा
४९०	८८५	१२८५	बानू इब्राहिम बंगाली	पडवे	400	1590903	सैतवडा
४९१	८८६	१२८६	पार्वती महादेव शिरगांकर	धोपावे	400	936357	गुहागर
४९२	८८७	१२८७	देवजी गणू साळवी	पेवे	400	805474	तळवली
४९३	८८८	१२८८	सखाराम सदाशिव घाणेकर	पालपेणे	400	2649	सि.बॅ.शृंगारतळी
४९४	८८९	१२८९	पांडुरंग सखाराम रेमजे	गुहागर	400	933739	गुहागर
४९५	८९१	१२९१	महादेव भिकू जोयशी	वेळंब	400	22020620	सि.बॅ.शृंगारतळी
४९६	८९२	१२९२	आनंदी रामा मळेकर	अंजनवेल	400	936606	गुहागर
४९७	८९४	१२९४	गणपत गणू जाधव	हेदवी	400	454489	हेदवी
४९८	८९५	१२९५	सिताराम काशिराम झगडे	अडूर	400	607832	अडूर
४९९	८९७	१२९७	उस्मान इब्राहिम मालगुंडकर	कोंढरकाळसूर	400	7737	सि.बॅ.शृंगारतळी
५००	८९८	१२९८	चंद्रभागा कृष्णा सांळुखे	चिखली	400	4580	बँक ऑ इ.शृंगारतळी
५०१	८९९	१२९९	नर्मदा रघुनाथ रेपाळ	आबलोल्ली	400	7401	बीओआय आबलोल्ली
५०२	९००	१३००	भिकू गोपाळ आगरे	मुंढर	400	805698	तळवली

५०३	९०१	१३०१	कृष्णा भिकू जाधव	मुंढर	400	800643	तळवली
५०४	९०२	१३०२	राधिका कृष्णा जाधव	मुंढर	400	803089	तळवली
५०५	९०४	१३०४	वंदा दत्ताराम जाधव	मुंढर	400	804920	तळवली
५०६	९०६	१३०६	भागिर्था भिवा कूवळे	मळण	400	287799	शृंगारतळी
५०७	९०८	१३०८	आंदा गोपाथ मालप	गुहागर जांगळवाडी	400	937004	गुहागर
५०८	९१०	१३१०	शकुंतला काशिराम पालकर	पालपेणे	400	9415	सि.बॅ.शृंगारतळी
५०९	९१४	१३१४	लक्ष्मी जाजू हुमणे	कोळवली	400	2765337	आबलोली
५१०	९२१	१३२१	महादेव धोंडू घाणेकर	पालपेणे	400	288161	शृंगारतळी
५११	९२४	१३२४	प्रभावती आंत धावडे	पिंपळवट	400	937277	आरे
५१२	९२८	१३२८	शंकर हरीशंकर घोरपडे	गुहागर	400	937309	गुहागर
५१३	९३१	१३३१	लक्ष्मी भिकाजी पवार	पिंपळवट	400	937366	आरे
५१४	९३२	१३३२	आंदा हरीशंकर बोले	गुहागर	400	933109	गुहागर
५१५	९३३	१३३३	हरीशंकर पांडूरंग बोले	गुहागर	400	933109	गुहागर
५१६	९३५	१३३५	भिकाजी रामचंद्र पवार	पिंपळवट	400	937365	आरे
५१७	९३६	१३३६	बंडू गंगाराम पावरी	कुडली	400	2424	वै.ग्रा.बॅ.कुडली
५१८	९३७	१३३७	गंगाबाई रामचंद्र जाधव	जावळे	400	285516	शृंगारतळी
५१९	९३८	१३३८	चंद्रभागा सोमा घाणेकर	चिखली	400	288919	शृंगारतळी
५२०	९३९	१३३९	शिवा येसा अडूरकर	अडूर	400	607891	अडूर
५२१	९४०	१३४०	पारयण लक्ष्मण सकपाळ	कोतळुक	400	937445	गुहागर
५२२	९४१	१३४१	सुलोचा पारयण सकपाळ	कोतळुक	400	933762	गुहागर
५२३	९४२	१३४२	महादेव सोरुळकर	पेवे	400	806096	तळवली
५२४	९४३	१३४३	चंद्रभागा रुपाजी पोसकर	चिंद्रावळे	400	454664	चिंद्रावळे
५२५	९४४	१३४४	भागिर्था गंगाराम मते	चिंद्रावळे	400	454663	चिंद्रावळे
५२६	९४५	१३४५	सावित्री गोपाळ डावळ	चिंद्रावळे	400	454700	चिंद्रावळे
५२७	९४६	१३४६	पार्वती बाळाराम सलपे	चिंद्रावळे	400	454701	चिंद्रावळे
५२८	९४७	१३४७	सुलभा विष्णू रहाटे	गुहागर	400	7370	बी.ओ.आय.गुहागर
५२९	९४८	१३४८	रुक्मीणी महादेव साटले	गुहागर	400	933796	गुहागर
५३०	९४९	१३४९	जयश्री काळू पवार	कोळवली	400	2765512	आबलोली

५३१	९५०	१३५०	काळू गुणाजी पवार	कोळवली	400	2765512	आबलोली
५३२	९५१	१३५१	हौशी रामचंद्र विचारे	पोमेंडी	400	288273	शृंगारतळी
५३३	९५२	१३५२	गणपत हरी जाधव	धोपावे	400	938581	गुहागर
५३४	९५३	१३५३	गिरजी येसू म्हस्कर	साखरी जि. मोहल्ला	400	289325	शृंगारतळी
५३५	९५४	१३५४	गंगाय गणपत भेकरे	आरे	400	937962	गुहागर
५३६	९५५	१३५५	सुभद्रा कृष्णा गुढेकर	धोपावे	400	937304	गुहागर
५३७	९५६	१३५६	पार्वती दत्ताराम भाटकर	धोपावे	400	937457	गुहागर
५३८	९५८	१३५८	द्रौपदी वासूदेव गुढेकर	घोपावे	400	937303	गुहागर
५३९	९५९	१३५९	भागिर्था यशवंत तांबे	खोडदे	400	2765726	आबलोली
५४०	९६०	१३६०	सदांद मारुती कुळये	गुहागर	400	937885	गुहागर
५४१	९६२	१३६२	भागिर्था महादेव कदम	आबलोली	400	2765702	आबलोली
५४२	९६६	१३६६	भागूराम सखाराम मोहिते	चिद्रावळे	600	2016580	बॅक.ऑफ.महा.हेदवी
५४३	९६७	१३६७	रामचंद्र पांडुरंग पाटिल	अडूर कोंडकारुळ	400	449	आरडीसी अडूर
५४४	९७२	१३७२	भारती भागुराम मोहिते	चिद्रावळे	600	454906	हेदवी
५४५	९७०	१३७०	गिरजी सखाराम गावणंग	मढाळ	400	2470958	मार्गताम्हाने
५४६	८६८	१२६८	रुक्मीणी बाबू अवेरे	आंबेरे खुर्द	400	6203	आरडीसी आबलोली
५४७	२८०	५४४	लक्ष्मण धारु मोहिते	काजूली	400	2763944	आबलोली
५४८	९७२	१३७२	चंद्रभागा भिकाजी गोरीवले	पालशेत	400	5287	युबीआय पालशेत
५४९	९७३	१३७३	रुक्मीणी पांडुरंग जाधव	मळण	400	284350	शृंगारतळी
५५०	९७४	१३७४	पार्वती शंकर कळंबटे	वाडदई	400	380579	वेळणेश्वर
५५१	९७५	१३७५	बाळाराम बाबू माळी	वेळंब	400	287644	शृंगारतळी
५५२	९७६	१३७६	भागिर्था शिवा आंबेकर	अडूर	400	607750	अडूर
५५३	९७८	१३७८	दशरथ लक्ष्मण पालकर	पालपेणे	400	285595	शृंगारतळी
५५४	९७९	१३७९	लक्ष्मी रघूाथ ावले	आरे	400	933746	गुहागर
५५५	९८०	१३८०	सावित्री साू माळी	वेळंब	400	285635	शृंगारतळी
५५६	९८१	१३८१	जाकी महादेव शिरगांवकर	धोपावे	400	936358	गुहागर
५५७	९८२	१३८२	आंदी विश्राम मोरे	मढाळ	400	2471505	मार्गताम्हाने
५५८	९८३	१३८३	लक्ष्मी जाू काताळे	पिंपळवट	400	937276	गुहागर

५५९	९८५	१३८५	लक्ष्मी गोविंद धावडे	पालशेत	400	4197020 11000325	युबीआय पालशेत
५६०	९८६	१३८६	लक्ष्मी यशवंत झगडे	अदूर	400	602221	अदूर
५६१	९८७	१३८७	थूराम धोंडू मोस्त्री	कोळवली	400	2765482	आबलोली
५६२	९८८	१३८८	मिर्मला थूराम मेस्त्री	कोळवली	400	2765483	आबलोली
५६३	९८९	१३८९	धोंडू पांडूरंग काजारे	असगोली	400	937982	गुहागर
५६४	९९०	१३९०	सरीता सोऱू आग्रे	मळण	400	289031	शृंगारतळी
५६५	९९१	१३९१	सावित्री शिवराम गिजे	गुहागर	400	937897	गुहागर
५६६	९९२	१३९२	गंगाय बाबाजी आंबेकर	उमराठ	400	201807 58773	बॅक.ऑफ.महा.हेदवी
५६७	९९३	१३९३	सावित्री धोंडू काजारे	असगोली	600	937983	गुहागर
५६८	९९४	१३९४	गंगा अर्जुा गावणंग	उमराठ, खुर्द	600	454813	हेदवी
५६९	९९५	१३९५	इंदिरा सखाराम गावडे	वरवेली	600	937972	गुहागर
५७०	९९६	१३९६	आंदी गणपत ढोर्लेकर	हेदवी	400	600446 11194	बॅक.ऑफ.महा.हेदवी
५७१	९९७	१३९७	रुपा हरी कुळये	गोणवली	600	286787	शृंगारतळी
५७२	९९८	१३९८	गंगा यशवंत आग्रे	गोणवली	400	289265	शृंगारतळी
५७३	९९९	१३९९	चंद्रभागा धोंडू गावडे	विसापूर	400	806315	तळवली
५७४	१००१	१४०१	भागिर्थी गोपाळ कासार	साखरी त्रिशुळ	400	289349	शृंगारतळी
५७५	१००२	१४०२	सावित्री बाबाजी पावसकर	हेदवी	600	600418 71371	बॅक.ऑफ.महा.हेदवी
५७६	१००३	१४०३	कृष्णा बाळू महाडीक	चिद्रावळे	400	454956	हेदवी
५७७	१००४	१४०४	राधिका कृष्णा महाडीक	चिद्रावळे	400	451618	हेदवी
५७८	१००५	१४०५	पार्वती रामचंद्र भातडे	गिगुंडळ	400	893	वै.ग्रा.बॅ.तळवली
५७९	१००६	१४०६	सावित्री लक्ष्मण धावडे	उमराठ	600	2018075 6549	बॅक.ऑफ.महा.हेदवी
५८०	१००७	१४०७	सावित्री शिवराम घुमे	असगोली	400	3257	बी.ओ.आय.गुहागर
५८१	१००८	१४०८	पार्वती रुपा मोहित	गोणवली	600	289264	शृंगारतळी
५८२	१००९	१४०९	यशवंत ताऱू जांभळे	कारुळ	600	806246	तळवली
५८३	१०१०	१४१०	रघुाथ जाऱू भेकरे	कोतळूक	600	938580	गुहागर
५८४	१०११	१४११	गंगाबाई ऱारायण रामाणे	असगोली	400	938008	गुहागर
५८५	१०१२	१४१२	धोंडू राजी कुंभार	जामसूद	600	93936795	गुहागर
५८६	१०१३	१४१३	गंगा धोंडू कुंभार	जामसूद	600	93936795	गुहागर
५८७	१०१४	१४१४	सावित्री केशव घाणेकर	असगोली	400	937995	गुहागर

५८८	१०१५	१४१५	पार्वती जावू बारस्कर	काताळे	400	1589265	पडवे
५८९	१०१६	१४१६	सुमित्रा कृष्णा माई	सा.आगर	400	384036	वेळणेश्वर
५९०	१०१७	१४१७	पार्वती धोंडू पागडे	पाटपहाळे	400	288175	शृंगारतळी
५९१	१०१८	१४१८	आंदी गंगाराम शिगवण	अडूर	400	2261	आरडीसी अडूर
५९२	१०१९	१४१९	सिताराम देवू कांबळे	जावळे	400	5374221 0020370	सि.बॅ.शृंगारतळी
५९३	१०२०	१४२०	वंदा अरूण भोळे	आरे	400	933330	गुहागर
५९४	१०२१	१४२१	सविता सखाराम डाकवे	तळवली	400	806242	तळवली
५९५	१०२२	१४२२	रामचंद्र गणपत रांजाणे	वरवेली	400	937503	गुहागर
५९६	१०२३	१४२३	पार्वती गोपाळ पवार	पिंपळवड	400	938659	गुहागर
५९७	१०२४	१४२४	सावित्री लक्ष्मण घडशी	पोमेंडी	400	288991	शृंगारतळी
५९८	१०२५	१४२५	इंदिरा शिवराम पाडावे	पोमेंडी	400	287711	शृंगारतळी
५९९	१०२६	१४२६	विठ्ठल गणपत ठोंबरे	पालशेत	400	4561	युबीआय पालशेत
६००	१०२७	१४२७	वैशाली यशवंत पवार	देवघर	400	2470153	मार्गताम्हाने
६०१	१०२८	१४२८	रूक्मिणी सदाशिव गावडे	वाकी	400	93558	गुहागर
६०२	१०२९	१४२९	सावित्री दशरथ आंबेरकर	हेदवी	400	20180759 391	बॅक.ऑफ.महा.हेदवी
६०३	१०३०	१४३०	भारती रामचंद्र शिंदे	हेदवी	400	20180717 930	बॅक.ऑफ.महा.हेदवी
६०४	१०३१	१४३१	सुशिला धोंडू मोहिते	पेवे	400	806209	तळवली
६०५	१०३२	१४३२	देवू शांताराम जांभारकर	धोपावे	400	937653	गुहागर
६०६	१०३३	१४३३	सखाराम देवजी आग्ने	तळवली	400	806243	तळवली
६०७	१०३४	१४३४	गंगा सखाराम आग्ने	तळवली	400	806244	तळवली
६०८	१०३५	१४३५	शंकर केरू सुतार	गिमवी	400	2471560	मार्गताम्हाने
६०९	१०३६	१४३६	गणपत सिताराम रेडकर	गिमवी	400	2471045	मार्गताम्हाने
६१०	१०३७	१४३७	जाकी गोपाळ हळये	अडूर	400	605465	अडूर
६११	१०३८	१४३८	र्मदा बाळू डावल	तळवली	400	806194	तळवली
६१२	१०३९	१४३९	उर्मिला लक्ष्मण बारगोडे	पालशेत	600	4060	युबीआय पालशेत
६१३	१०४०	१४४०	सुलोचा सोऱू काजारे	अडूर	600	605734	अडूर
६१४	१०४१	१४४१	सुगिता तुकाराम सावंत	झोंबडी	400	2468206	मार्गताम्हाने
६१५	१०४२	१४४२	लक्ष्मी राघो कदम	पालशेत	400	938365	पालशेत
६१६	१०४३	१४४३	राजाराम सोऱू काताळे	वाकी	400	2819	बी.ओ.आय.गुहागर
६१७	१०४४	१४४४	व्दारकाथ शिवराम पडवळ	गुहागर	600	938594	गुहागर
६१८	१०४५	१४४५	सरस्वती गजागा सांगले	गुहागर	400	938741	गुहागर
६१९	१०४७	१४४७	गोपाळ भागोजी फटकरे	पालशेत	400	2295	युबीआय पालशेत
६२०	१०४८	१४४८	सिताराम राघो जांगळी	गुहागर	600	938725	गुहागर

६२१	१०४९	१४४९	सुभद्रा सखाराम खोले	गिगुंडळ	600	806265	तळवली
६२२	१०५०	१४५०	गंगा तुकाराम बेंद्रे	पालकोट	400	287690	शृंगारतळी
६२३	१०५१	१४५१	भागीर्थी सिताराम भातडे	गिगुंडळ	400	806256	तळवली
६२४	१०५२	१४५२	सावित्री ागेश देवळे	अडूर	400	608049	अडूर
६२५	१०५३	१४५३	राजाराम गोविंद पालशेतकर	वेळणेश्वर	400	381554	वेळणेश्वर
६२६	१०५४	१४५४	रेश पर्शुराम ार्वेकर	पालशेत	400	3287	युबीआय पालशेत
६२७	१०५५	१४५५	पार्वती रामचंद्र खांबे	पां.त.वेळंब	400	289355	शृंगारतळी
६२८	१०५६	१४५६	सुभद्रा शांताराम खांबे	पां.त.वेळंब	400	288597	शृंगारतळी
६२९	१०५८	१४५८	भागीर्थी यशवंत डिंगणकर	पिंपळवट	400	933625	गुहागर
६३०	१०५९	१४५९	गंगाय गणपत शिगवण	वाकी	400	936137	गुहागर
६३१	१०६०	१४६०	गंगाबाई सोू चोगले	रावी	400	937385	गुहागर
६३२	१०६१	१४६१	जयवंती गोविंद कासे	पाली	400	2472057	मार्गताम्हाने
६३३	१०६२	१४६२	अभय शांताराम आरस	अडूर	400	4212	आरडीसी अडूर
६३४	१०६३	१४६३	गंगाय सोू चोगले	रावी	400	937385	गुहागर
६३५	१०६४	१४६४	यशोदा यशवंत पावरी	वेळणेश्वर	400	384078	वेळणेश्वर
६३६	१०६५	१४६५	जुलेखा इस्माईल बोट	शृंगारतळी	400	10727	आरडीसी शृ.तळी
६३७	१०६६	१४६६	चंद्रकांत लक्ष्मण उदेग	असगोली	400	937329	गुहागर
६३८	१०६७	१४६७	इंदू यशवंत जाधव	वेलदूर	400	937859	गुहागर
६३९	१०६९	१४६९	भागीर्थी भागोजी भेकरे	आरे	400	936033	गुहागर
६४०	१०७०	१४७०	पार्वती सदाशिव ाितोरे	पाली	400	2472014	मार्गताम्हाने
६४१	१०७१	१४७१	सुमित्रा दत्ताराम चव्हाण	पालपेणे	400	289040	शृंगारतळी
६४२	१७१	३७५	पार्वती जयराम कदम	पाटपहाळे	400	8162	आरडीसी शृ.तळी
६४३	१०७४	१४७४	पार्वती सखाराम जोगले	कातकिरी	400	30221041 0000109	वै.कृ.ग्रा.बॅ तळवली
६४४	१०७५	१४७५	बाळाराम हरी कासार	साखरी त्रि.	400	289345	शृंगारतळी
६४५	१०७६	१४७६	हरीशचंद्र गणपत रहाटे	साखरी त्रि.	400	2003	आरडीसी शृ.तळी
६४६	१०७७	१४७७	रुक्मिणी सदाशिव भातडे	गिगुंडळ	400	806280	तळवली
६४७	१०७८	१४७८	सत्यभामा ारायण जाधव	मुंढर	400	802436	तळवली
६४८	१०७९	१४७९	धोंडू गणू ाणिस्कर	गिगुंडळ	400	805931	तळवली
६४९	१०८०	१४८०	अर्जुा विश्राम घडवले	आरे	400		
६५०	१०८१	१४८१	सुभद्रा अर्जुा घडवले	आरे	400		
६५१	१०८२	१४८२	सखू बाबू पालकर	पालपेणे	400	283354	शृंगारतळी
६५२	१०८३	१४८३	ताू भिकाजी िंबरे	वाघांबे	400	454763	हेदवी

६५३	१०८४	१४८४	गंगाबाई बबा पालकर	पालपेणे	400	5374422 00019610	सि.बॅ.शृंगारतळी
६५४	१०८५	१४८५	बबा रघूाथ पालकर	पालपेणे	400	5374422 00019610	सि.बॅ.शृंगारतळी
६५५	१०८६	१४८६	सावित्री पांडुरंग रहाटे	साखरी त्रि.	400	289374	शृंगारतळी
६५६	१०८७	१४८७	हिराय बाळू बारस्कर	काताळे	400	2765731	आबलोली
६५७	१०८८	१४८८	मोहर धोंडशेट प्रसादे	शिर	400	289510	शृंगारतळी
६५८	१०८९	१४८९	द्रौपदी गोविंद ाटेकर	धोपावे	400	938596	गुहागर
६५९	१०९०	१४९०	गणपत म्हादू मुकाक	गिगुंडळ	400	806046	तळवली
६६०	१०९१	१४९१	लक्ष्मी सद् कुळे	काताळे	400	1591542	सैतवडा
६६१	१०९२	१४९२	गोविंद लक्ष्मण ाटेकर	धोपावे	400	938597	गुहागर
६६२	१०९३	१४९३	आंत लक्ष्मण ाटेकर	धोपावे	400	938594	गुहागर
६६३	१०९४	१४९४	चंपा आंत ाटेकर	धोपावे	400	938595	गुहागर
६६४	१०९५	१४९५	सद् देमा कुळे	काताळे	400	1591543	सैतवडा
६६५	१०९६	१४९६	दत्ताराम रामचंद्र शेलार	देवघर	400	2472137	मार्गताम्हाने
६६६	१०९७	१४९७	जयश्री गणपत जाधव	हेदवी	400	454976	हेदवी
६६७	१०९८	१४९८	लक्ष्मी सहदेव किर	पेवे	400	806262	तळवली
६६८	१०९९	१४९९	रुक्मिणी गोविंद घरट	गुहागर	400	938809	गुहागर
६६९	११००	१५००	श्रीधर बाळकृष्ण संसारे	जावळे	400	10181	आरडीसी शृ.तळी
६७०	११०१	१५०१	भागिर्था काशिराम मुंढेकर	पिंपळवट	400	938854	गुहागर
६७१	११०२	१५०२	राधिका अर्जा देवळे	अडूर	400	604397	अडूर
६७२	११०३	१५०३	मुक्ती अर्जा शितप	कोंढर काळसूर	400	286163	शृंगारतळी
६७३	११०४	१५०४	गंगाबाई भिकू विर	कोंढर काळसूर	400	5374220000 5942	सि.बॅ.शृंगारतळी
६७४	११०६	१५०६	जयश्री श्रीधर संसारे	जावळे	400	7317	आरडीसी शृ.तळी
६७५	११०९	१५०९	भिकू गोविंद वीर	कोंढर काळसूर	400	5374220000 5942	सि.बॅ.शृंगारतळी
६७६	१११०	१५१०	गंगाराम जाजू जोयशी	कोंढर काळसूर	400	1018	आरडीसी शृ.तळी
६७७	११११	१५११	वत्सला बाळाराम घाडे	हेदवी	400	600519 11601	बॅक.ऑफ.महा.हेदवी
६७८	१११२	१५१२	भागुबाई म्हादू ागे	पेवे	400	806263	तळवली
६७९	१११५	१५१५	लक्ष्मी सदांद रसाळ	अडूर	400	4253	आरडीसी अडूर
६८०	१११६	१५१६	सदाशिव रतू मास्कर	मासू	400	6170303	आबलोली
६८१	१११७	१५१७	किसा गोविंद घरट	गुहागर	400	938798	गुहागर

६८२	१११८	१५१८	सरीता किसान घरट	गुहागर	400	938799	गुहागर
६८३	११२०	१५२०	सुंदा भास्कर गिमकर	सडेजांभारी	400	8122	आरडीसी आबलोली
६८४	११२१	१५२१	भागिर्था सोया येद्रे	आबलोली	400	9855	आरडीसी आबलोली
६८५	११२२	१५२२	भागिर्था धोंडू भोमे	साखरी त्रि.	400	289353	शृंगारतळी
६८६	११२४	१५२४	भागोजी रतू डिंगणकर	कुटगिरी	600	2472018	मार्गताम्हाने
६८७	११२५	१५२५	लक्ष्मीबाई हरी बसणकर	अडूर	400	601317	अडूर
६८८	११२७	१५२७	गंगाराम बाबाजी गावडे	गिगुंडळ	600	805946	तळवली
६८९	११२८	१५२८	काशिराम बाबू जोगले	गिगुंडळ	600	806095	तळवली
६९०	११२९	१५२९	भागिर्था काशिराम जोगले	गिगुंडळ	600	806296	तळवली
६९१	११३०	१५३०	शंकर धोंडू आंबोकर	गिगुंडळ	600	806328	तळवली
६९२	११३१	१५३१	आंदी गोविंद डावल	तळवली	600	806379	तळवली
६९३	११३२	१५३२	वसंत विश्राम रहाटे	कुडली	400	1591622	कुडली
६९४	११३३	१५३३	सुलोचा वामा साळवी	चिखली	600	8061	आरडीसी शृ.तळी
६९५	११३४	१५३४	वामा बाबू साळवी	चिखली	600	10785	आरडीसी शृ.तळी
६९६	११३५	१५३५	हिरावती गोपाळ बिंबरे	वाघांबे	600	454991	हेदवी
६९७	११३६	१५३६	राधिका सिताराम गावणंग	उमराठ	600	20180719178	बँक ऑफ महा.हेदवी
६९८	११३७	१५३७	गंगा भागोजी चाचे	पेवे	600	3841	रता जि. म.स.बँक तळवली
६९९	११३८	१५३८	गंगाबाई पांडूरंग डाफळे	चिंद्रावळे	600	455017	हेदवी
७००	११३९	१५३९	सुगिता दत्ताराम रहाटे	गुहागर	600	926000	गुहागर
७०१	११४०	१५४०	पार्वती रतू गावडे	जामसूद	400	939070	गुहागर
७०२	११४१	१५४१	इंदिरा तारायण घरट	गुहागर	400	939050	गुहागर
७०३	११४२	१५४२	शारदा वियायक मोरे	पिंपर	600	935846	गुहागर
७०४	११४३	१५४३	पार्वती शंकर मोहिते	हेदवी	400	20110330	बँक ऑफ महा.हेदवी
७०५	११४४	१५४४	मंजूळा सुरेश मिरगल	सडेजांभारी	600	2765269	आबलोली
७०६	११४५	१५४५	हरीशचंद्र भागोजी काजरोळकर	कुडली	400	382	वौगंगा कृ.ग्रा.बँ.कुडली
७०७	११४६	१५४६	सोमा मुलु गिवाते	खोडदे	400	8686	रता जि. म.स.बँकआबलोली
७०८	११४७	१५४७	सुंदा गोपाथ वेतोस्कर	साखरी आगर	600	60044611252	हेदवी
७०९	११४८	१५४८	वियायक गणपत मोरे	पिंपर	600	939177	गुहागर
७१०	११४९	१५४९	शालीणी शांताराम कासरे	हेदवी	400	20180745470	बँक ऑफ महा.हेदवी
७११	११५०	१५५०	शंकर गोपाळ कुळये	साखरी बु	400	287442	शृंगारतळी
७१२	११५१	१५५१	सिताराम भिकाजी रांजाणे	वरवेली	600	937661	गुहागर
७१३	११५२	१५५२	राजका सोमा धावडे	खोडदे	400	7493	रता जि. म.स.बँकआबलोली

७१४	११५३	१५५३	भागिर्धी सिताराम रंजाणे	वरवेली	600	931799	गुहागर
७१५	११५४	१५५४	भागिर्धी बाळू शिगवण	कोतळूक	1200		
७१६	११५५	१५५५	रोहिणी सुडकोजी कांबळे	कुटगिरी	1200	60057354989	बँक ऑफ महा.मार्गता
७१७	११५६	१५५६	पार्वती महादेव घाणेकर	पालपेणे	400	288161	शृंगारतळी
७१८	११५७	१५५७	लक्ष्मी रत बाईत	गिमवी	1200	2470037	मार्गताम्हो
७१९	११५८	१५५८	हाफिजा महामूद हमदूले	घरटवाडी त.वेलदूर	1200	939082	गुहागर
७२०	११५९	१५५९	सावित्री देवजी साटले	असगोली	400	939123	गुहागर
७२१	११६०	१५६०	रुक्मीणी गणपत उदेग	असगोली	400	939113	गुहागर
७२२	११६१	१५६१	भागिर्धी ारायण काताळे	वाकी	400	935476	गुहागर
७२३	११६२	१५६२	ारायण गोविंद काताळे	वाकी	400	938908	गुहागर
७२४	११६३	१५६३	भागिर्धी धोंडू वेंद्रे	सा.त्रिशुळ	1600		
७२५	११६४	१५६४	दत्ताराम ागेश रहाटे		600		

## वृद्धापकाळ निवृत्तीवेतन योजना

१	५८	१४४	गंगाबाई धाकू सोलकर	परचुरी	200	804580	परचूरी
२	६२	१४८	विश्राम गुणा सोलकर	परचुरी	200	804577	परचूरी
३	२३७	४७९	सावित्री रत्ना मोरे	परचुरी	200	804585	परचूरी
४	२३८	४८०	सगुणा सोनू डाफळे	परचुरी	200	804584	परचूरी
५	२३९	४८२	गंगी भिकू सोलकर	परचुरी	200	804579	परचूरी
६	२४१	४८५	सगुणा विश्राम सोलकर	परचुरी	200	804578	परचूरी
७	२४२	४८६	तानाजी सोना सोलकर	परचुरी	200	804576	परचूरी
८	३३२	६३८	मर्याम गणी नाखुदा	परचुरी खुर्द	200	804548	परचूरी
९	१०१५	१४१५	पार्वती जाऊ बारस्कर	काताळे	200	1589265	पडवे
१०	८३	१८४	जानकी रत्नु अवेरे	निवोशी	200	271233	पालशेत
११	८४	१८५	लक्ष्मी गणपत सोलकर	निवोशी	200	271499	पालशेत
१२	८५	१८७	भागीर्थी गोपाळ फटकरे	पालशेत	200	271515	पालशेत
१३	१८०	३९१	भागिर्थी भिवा गुहागरकर	पालशेत	200	271511	पालशेत
१४	२०६	४३०	रुक्मिणी बाळू मांडवकर	निवोशी	200	271503	पालशेत
१५	२२९	४६८	लक्ष्मी शिवराम माणके	पालशेत	200	271518	पालशेत

१६	२३२	४७१	काशि गोपाळ मांडवकर	पालशेत	200	271513	पालशेत
१७	२३३	४७२	सुभद्रा बाबाजी मांडवकर	पालशेत	200	271516	पालशेत
१८	२४७	४९१	गंगाबाई भिकाजी इतापे	पालशेत	200	271512	पालशेत
१९	३४६	६५९	प्रभावती अर्जुन धुमक	निवोशी	200	271504	पालशेत
२०	३४८	६६१	पार्वती सखाराम मोहिते	बारभाई	200	271510	पालशेत
२१	१०४२	१४४२	लक्ष्मी राघो कदम	पालशेत	200	938365	पालशेत
२२	७०	१६१	जयवंती शिवराम घाग	गिमवी	200	2470176	मार्गताम्हाने
२३	७१	१६२	लक्ष्मीबाई सखाराम पवार	गिमवी	200	2470136	मार्गताम्हाने
२४	७२	१६४	चंद्रभागा रघुनाथ धामणस्कर	गिमवी	200	2470488	मार्गताम्हाने
२५	२२८	४६६	रुक्मिणी महादेव आंबोकर	झोंबडी	200	2470205	मार्गताम्हाने
२६	२९६	५७९	गंगाबाई गणपत गुढेकर	पाभरे	200	2470149	मार्गताम्हाने
२७	३०५	६००	पार्वती धोंडू घाणेकर	गिमवी	200	2470170	मार्गताम्हाने
२८	३०६	६०१	लक्ष्मी लक्ष्मण उंदीरकर	गिमवी	200	2468570	मार्गताम्हाने
२९	३५६	६७२	आनंदीबाई तुकाराम शिंदे	गिमवी	200	2470489	मार्गताम्हाने
३०	३५७	६७३	लक्ष्मी सिताराम चव्हाण	गिमवी	200	2470172	मार्गताम्हाने
३१	३५८	६७४	सुभद्रा काशिराम कदम	गिमवी	200	2470183	मार्गताम्हाने
३२	३५९	६७५	आनंदी भिकाजी सुर्वे	गिमवी	200	2470181	मार्गताम्हाने
३३	३६८	६९२	आनंदी शिवराम गोणबरे	झोंबडी	200	2470129	मार्गताम्हाने
३४	३७१	६९६	भागिर्थी लक्ष्मण गोणबरे	झोंबडी	200	2470128	मार्गताम्हाने
३५	३७२	६९७	भागिर्थी सोनू गोणबरे	झोंबडी	200	2470130	मार्गताम्हाने
३६	३८३	७१२	सावित्री तुकाराम कदम	गिमवी	200	2470493	मार्गताम्हाने
३७	३८४	७१३	शिवराम पांडुरंग सुर्वे	गिमवी	200	2470179	मार्गताम्हाने
३८	४३६	७८४	शेवंती सखाराम पवार	झोंबडी	200	2468441	मार्गताम्हाने
३९	४४३	७९५	आनंदी बाबू गावडे	गिमवी	200	2468521	मार्गताम्हाने
४०	४४४	७९६	जयवंती रामचंद्र जाधव	गिमवी	200	2469317	मार्गताम्हाने

४१	४४६	७९८	सुनंदा बाबल्या कदम	गिमवी	200	2470168	मार्गताम्हाने
४२	४४९	८०१	धोंडू बाबू निकम	गिमवी	200	2470191	मार्गताम्हाने
४३	४५०	८०३	विष्णू काशिराम सुतार	गिमवी	200	2470175	मार्गताम्हाने
४४	४५२	८०५	शांताराम रामजी चव्हाण	गिमवी	200	2470174	मार्गताम्हाने
४५	४५३	८०६	नारायण धोंडू पवार	गिमवी	200	2470190	मार्गताम्हाने
४६	४५४	८०७	सरस्वती सखाराम बेंडके	गिमवी	200	2470177	मार्गताम्हाने
४७	४५५	८०९	जयराम धोंडू भुवड	देवघर	200	2470152	मार्गताम्हाने
४८	४५६	८१०	शारदा शांताराम सकपाळ	देवघर	200	2470157	मार्गताम्हाने
४९	४५९	८१३	बारक्या कृष्णा पवार	गिमवी	200	2470167	मार्गताम्हाने
५०	६३५	१०३५	भागिर्थी सोमा नितोरे	मढाळ	200	2470188	मार्गताम्हाने
५१	६४४	१०४७	ललीता शंकर गावडे	गिमवी	200	2470184	मार्गताम्हाने
५२	६५३	१०५७	भागोजी लक्ष्मण आगरे	पाभरे	200	2470140	मार्गताम्हाने
५३	६७७	१०८३	जोंडी सिताराम मोरे	गिमवी	200	2469280	मार्गताम्हाने
५४	७३८	११४९	जनार्दन सदाशिव साने	गिमवी	200	2470487	मार्गताम्हाने
५५	७३९	११५०	सुलोचना जनार्दन साने	गिमवी	200	2470486	मार्गताम्हाने
५६	७४१	११५२	धोंडू भाग्या करंबेळकर	पाली	200	2470743	मार्गताम्हाने
५७	७९७	११९७	शारदा नारायण रेडीज	गिमवी	200	2470557	मार्गताम्हाने
५८	८०२	१२०२	पार्वती सखाराम वाघे	पाली	200	2470744	मार्गताम्हाने
५९	८४३	१२४३	गंगाबाई गणू पेजले	पाली	200	2470485	मार्गताम्हाने
६०	९७०	१३७०	गिरजी सखाराम गावणंग	मढाळ	200	2470958	मार्गताम्हाने
६१	९८२	१३८२	आंदा विश्राम मोरे	मढाळ	200	2471505	मार्गताम्हाने
६२	१०२७	१४२७	वैशाली यशवंत पवार	देवघर	200	2470153	मार्गताम्हाने
६३	१०३५	१४३५	शंकर केरू सुतार	गिमवी	200	2471560	मार्गताम्हाने
६४	१०३६	१४३६	गणपत सिताराम रेडकर	गिमवी	200	2471045	मार्गताम्हाने
६५	१०४१	१४४१	सुगिता तुकाराम सावंत	झोंबडी	200	2468206	मार्गताम्हाने
६६	१०६१	१४६१	जयवंती गोविंद कासे	पाली	200	2472057	मार्गताम्हाने

६७	१०७०	१४७०	पार्वती सदाशिव तितोरे	पाली	200	2472014	मार्गताम्हाने
६८	१०९६	१४९६	दत्ताराम रामचंद्र शेलार	देवघर	200	2472137	मार्गताम्हाने
६९	१२४	२८२	काशिराम शिवराम पोसकर	वेळणेश्वर	200	382382	वेळणेश्वर
७०	१३४	३०१	चंद्रभागा यशवंत मोरे	साखरीआगर	200	382649	वेळणेश्वर
७१	१३६	३०३	यशोदा भाऊ हेदवकर	साखरीआगर	200	382647	वेळणेश्वर
७२	१८१	३९४	गंगा काशिनाथ गावणंग	वेळणेश्वर	200	381111	वेळणेश्वर
७३	१८२	३९६	गोविंद भोगोजी भेकरे	वाडदई	200	300687	वेळणेश्वर
७४	२५६	५०१	आनंदी रत्नू माईन	वेळणेश्वर	200	382674	वेळणेश्वर
७५	४८२	८४७	पार्वती गोविंद गोणबरे	वेळणेश्वर	200	382663	वेळणेश्वर
७६	४८३	८४८	गंगा विठ्ठल गोणबरे	वेळणेश्वर	200	382660	वेळणेश्वर
७७	४८५	८५१	भागिर्थी गोविंद भेकरे	वाडदई	200	380687	वेळणेश्वर
७८	४८६	८५२	रुक्मिणी कृष्णा कमलकर	वेळणेश्वर	200	381238	वेळणेश्वर
७९	४८७	८५३	कमळा शंकर कमलकर	वेळणेश्वर	200	382657	वेळणेश्वर
८०	५४२	९२६	पार्वती नरसू फणसकर	साखरीआगर	200	382671	वेळणेश्वर
८१	५४८	९३४	शांती बाळू माईन	साखरीआगर	200	382668	वेळणेश्वर
८२	५६६	९५४	सावित्री नारायण तांडेल	वेळणेश्वर	200	382056	वेळणेश्वर
८३	५६७	९५५	गोपिका गोपाळ पालशेतकर	वेळणेश्वर	200	382362	वेळणेश्वर
८४	५७४	९६२	गंगाबाई लक्ष्मण गारडी	वाडदई	200	382655	वेळणेश्वर
८५	६४०	१०४२	लक्ष्मी गणू भेकरे	वाडदई	200	380347	वेळणेश्वर
८६	७९१	११९१	तुळशी विठू गमरे	वेळणेश्वर	200	381217	वेळणेश्वर
८७	८३५	१२३५	बाबी यशवंत भुवड	वेळणेश्वर	200	382951	वेळणेश्वर
८८	८३६	१२३६	सुनंदा भिकाजी पोळेकर	वेळणेश्वर	200	382828	वेळणेश्वर
८९	९७४	१३७४	पार्वती शंकर कळंबटे	वाडदई	200	380579	वेळणेश्वर
९०	१०१६	१४१६	सुमित्रा कृष्णा माई	सा.आगर	200	384036	वेळणेश्वर
९१	१०५३	१४५३	राजाराम गोविंद पालशेतकर	वेळणेश्वर	200	381554	वेळणेश्वर

९२	१०६४	१४६४	यशोदा यशवंत पावरी	वेळणेश्वर	200	384078	वेळणेश्वर
९३	१०७४	१४७४	पार्वती सखाराम जोगले	कातकिरी	200	30221041 0000109	वै.कृ.ग्रा.बॅ तळवर्ल
९४	९३६	१३३६	बंडू गंगाराम पावरी	कुडली	200	2424	वै.ग्रा.बॅ.कुडली
९५	१००५	१४०५	पार्वती रामचंद्र भातडे	गिगुंडळ	200	893	वै.ग्रा.बॅ.तळवली
९६	४२२	७६५	भागिर्थी गोविंद हळये	अडूर	200	607747	अडूर
९७	६१०	१००५	द्रोपदी तुकाराम खांडेकर	अडूर	200	607200	अडूर
९८	६७८	१०८४	रावजी लक्ष्मण जाधव	अडूर	200	607355	अडूर
९९	६९०	१०९९	लक्ष्मण बेंडू हळये	अडूर	200	607193	अडूर
१००	६९१	११००	जानकी शांताराम कांबळी	अडूर	200	606927	अडूर
१०१	६९७	११०६	भागिर्थी महादेव हळये	अडूर	200	607192	अडूर
१०२	८९५	१२९५	सिताराम काशिराम झगडे	अडूर	200	607832	अडूर
१०३	९३९	१३३९	शिवा येसा अडूरकर	अडूर	200	607891	अडूर
१०४	९७६	१३७६	भागिर्थी शिवा आंबेकर	अडूर	200	607750	अडूर
१०५	९८६	१३८६	लक्ष्मी यशवंत झगडे	अडूर	200	602221	अडूर
१०६	१०३७	१४३७	जाकी गोपाळ हळये	अडूर	200	605465	अडूर
१०७	१०५२	१४५२	सावित्री गगेश देवळे	अडूर	200	608049	अडूर
१०८	११०२	१५०२	राधिका अर्जु देवळे	अडूर	200	604397	अडूर
१०९	२७९	५४३	पार्वती शंकर राणे	काजुर्ली	200	2763900	आबलोल्ली
११०	२८१	५४५	अनुसया तुकाराम मोहिते	काजुर्ली	200	2763901	आबलोल्ली
१११	३४३	६५२	रमाबाई बाळू यादव	पाचेरीसडा	200	2763920	आबलोल्ली
११२	३८६	७१८	रुक्मिणी लक्ष्मण पागडे	आबलोल्ली	200	2763884	आबलोल्ली
११३	४८९	८५६	द्रौपदी रामा सुर्वे	शिवणे	200	2765114	आबलोल्ली
११४	४९०	८५७	भांबू शिवा सुर्वे	असोरे	200	2763908	आबलोल्ली
११५	५८९	९७९	भागीर्थी विठू रामाणे	कुडली	200	2765071	आबलोल्ली

११६	६१८	१०१५	आनंदी रामा डिंगणकर	पाचेरीआगर	200	2763919	आबलोली
११७	६२१	१०१८	मंजुळा नारायण भोजने	मासू	200	2763349	आबलोली
११८	६३३	१०३३	लक्ष्मीबाई सोनू आलीम	मासू	200	2763875	आबलोली
११९	७३२	११४३	अनुसया लक्ष्मण यादव	कोळवळी	200	2763998	आबलोली
१२०	८११	१२११	बाळू रावजी पवार	मासू खुर्द	200	2764303	आबलोली
१२१	८१४	१२१४	देवजी गौराजी आलीम	मासू	200	2764286	आबलोली
१२२	८१५	१२१५	आनंदी गोविंद नाचरे	मासू	200	2764285	आबलोली
१२३	९१४	१३१४	लक्ष्मी जाणू हुमणे	कोळवली	200	2765337	आबलोली
१२४	९४९	१३४९	जयश्री काळू पवार	कोळवली	200	2765512	आबलोली
१२५	९५०	१३५०	काळू गुणाजी पवार	कोळवली	200	2765512	आबलोली
१२६	९५९	१३५९	भागिर्था यशवंत तांबे	खोडदे	200	2765726	आबलोली
१२७	९६२	१३६२	भागिर्था महादेव कदम	आबलोली	200	2765702	आबलोली
१२८	२८०	५४४	लक्ष्मण धारु मोहिते	काजूर्ली	200	2763944	आबलोली
१२९	९८७	१३८७	थूराम धोंडू मोस्त्री	कोळवली	200	2765482	आबलोली
१३०	९८८	१३८८	मिर्मला थूराम मेस्त्री	कोळवली	200	2765483	आबलोली
१३१	१०८७	१४८७	हिराय बाळू बारस्कर	काताळे	200	2765731	आबलोली
१३२	१११६	१५१६	सदाशिव रतू मास्कर	मासू	200	6170303	आबलोली
१३३	७६९	११७२	रुक्मीणी राघो गोताड	आरे	200	936846	आरे
१३४	९२४	१३२४	प्रभावती आंत धावडे	पिंपळवट	200	937277	आरे
१३५	९३१	१३३१	लक्ष्मी भिकाजी पवार	पिंपळवट	200	937366	आरे
१३६	९३५	१३३५	भिकाजी रामचंद्र पवार	पिंपळवट	200	937365	आरे
१३७	५८४	९७३	पार्वती शंकर देवळे	अडूर	200	3097	आरडीसी अडूर
१३८	४२४	७६७	अर्जुन बाबू देवाळे	अडूर	200	1779	आरडीसी अडूर
१३९	६१५	१०११	पार्वती महादेव माटल	अडूर	200	3099	आरडीसी अडूर
१४०	६९४	११०३	सावित्री शांताराम झगडे	अडूर	200	1177	आरडीसी अडूर

१४१	६९५	११०४	नाना गोपाळ बामणे	अडूर	200	2760	आरडीसी अडूर
१४२	६९८	११०७	पार्वती बारक्या आलीम	अडूर	200	2052	आरडीसी अडूर
१४३	९६७	१३६७	रामचंद्र पांडुरंग पाटिल	अडूर कोंडकारुळ	200	449	आरडीसी अडूर
१४४	१०१८	१४१८	आंदी गंगाराम शिगवण	अडूर	200	2261	आरडीसी अडूर
१४५	१०६२	१४६२	अभय शांताराम आरस	अडूर	200	4212	आरडीसी अडूर
१४६	१११५	१५१५	लक्ष्मी सदांद रसाळ	अडूर	200	4253	आरडीसी अडूर
१४७	८४५	१२४५	पार्वती शंकर देवरुखकर	आबलोलोली	200	6540	आरडीसी आबलोलं
१४८	८६८	१२६८	रुक्मीणी बाबू अवेरे	आंबेरे खुर्द	200	6203	आरडीसी आबलोलं
१४९	११२०	१५२०	सुंदा भास्कर णिमकर	सडेजांभारी	200	8122	आरडीसी आबलोलं
१५०	११२१	१५२१	भागिर्थी सोया येद्रे	आबलोलोली	200	9855	आरडीसी आबलोलं
१५१	४१	९८	रुक्मीण लक्ष्मण पालकर	पेवे	200	6227	आरडीसी शृ.तळी
१५२	४२	९९	गंगाबाई गणपत कासार	पारदळेवाडी	200	6196	आरडीसी शृ.तळी
१५३	४३	१००	लक्ष्मी शिवराम पवार	पेवे	200	6187	आरडीसी शृ.तळी
१५४	७७	१७५	इब्राहीम शेख अहमद साल्हे	शृंगारतळी	200	1214	आरडीसी शृ.तळी
१५५	७८	१७६	कुळसंबी उस्मान हमदारे	शृंगारतळी	200	8170	आरडीसी शृ.तळी
१५६	१०३	२४०	गोपाळ बाब्या तेलगडे	पाटपन्हाळे	200	8164	आरडीसी शृ.तळी
१५७	१०४	२४१	गंगा रत्नाकर तेलगडे	पाटपन्हाळे	200	8165	आरडीसी शृ.तळी
१५८	३७३	७००	रुक्मिणी गोविंद चव्हाण	पाटपन्हाळे	200	3317	आरडीसी शृ.तळी
१५९	३७४	७०१	आनंदी लक्ष्मण पडवळकर	पाटपन्हाळे	200	5201	आरडीसी शृ.तळी
१६०	४०८	७४६	भागिर्थी पांडुरंग किजबिले	पेवे	200	6194	आरडीसी शृ.तळी
१६१	४०९	७४७	जानकी गोपाळ धुमाळ	पेवे	200	6195	आरडीसी शृ.तळी
१६२	४१९	७६१	यशोदा बाळू जाधव	मळण	200	7176	आरडीसी शृ.तळी
१६३	५१६	८९३	गोविंद सजना भेकरे	पाटपन्हाळे	200	8182	आरडीसी शृ.तळी
१६४	५१७	८९४	गंगा गोविंद भेकरे	पाटपन्हाळे	200	8181	आरडीसी शृ.तळी
१६५	५१८	८९५	बाळू लक्ष्मण पालांडे	पाटपन्हाळे	200	8190	आरडीसी शृ.तळी
१६६	५१९	८९७	रुक्मिणी गोपाळ तेलगडे	पाटपन्हाळे	200	8164	आरडीसी शृ.तळी

१६७	५२०	८९९	सावित्री सखाराम सावंत	पाटपन्हाळे	200	8186	आरडीसी शृ.तळी
१६८	५२२	९०१	पार्वती शंकर तेलगडे	पाटपन्हाळे	200	8168	आरडीसी शृ.तळी
१६९	५५२	९३९	चंद्रभागा मोतीराम जानवलकर	जानवळे	200	316	आरडीसी शृ.तळी
१७०	५९३	९८४	किसन चंद्रभान ग्राम	पाटपन्हाळे	200	8194	आरडीसी शृ.तळी
१७१	६१३	१००९	इंदिरा सदाशिव डाकवे	शृंगारतळी	200	8180	आरडीसी शृ.तळी
१७२	६३१	१०३०	पार्वती जानू पारदळे	जानवळे	200	8176	आरडीसी शृ.तळी
१७३	७०१	१११०	जानकी नारायण जानवलकर	जानवळे	200	811	आरडीसी शृ.तळी
१७४	७१२	११२२	चंद्रभागा गणपत केदारे	पेवे	200	8450	आरडीसी शृ.तळी
१७५	७२१	११३१	सुनिता अनंत जाधव	पेवे	200	8451	आरडीसी शृ.तळी
१७६	७९८	११९८	भागिर्णी रूपा पारदळे	पेवे	200	7979	आरडीसी शृ.तळी
१७७	८७९	१२७९	रधुनाथ सोनू कोंडविलकर	जानवळे	200	9490	आरडीसी शृ.तळी
१७८	१०६५	१४६५	जुलेखा इस्माईल बोट	शृंगारतळी	200	10727	आरडीसी शृ.तळी
१७९	१७१	३७५	पार्वती जयराम कदम	पाटपन्हाळे	200	8162	आरडीसी शृ.तळी
१८०	१०७६	१४७६	हरीशचंद्र गणपत रहाटे	साखरी त्रि.	200	2003	आरडीसी शृ.तळी
१८१	११००	१५००	श्रीधर बाळकृष्ण संसारे	जावळे	200	10181	आरडीसी शृ.तळी
१८२	११०६	१५०६	जयश्री श्रीधर संसारे	जावळे	200	7317	आरडीसी शृ.तळी
१८३	१११०	१५१०	गंगाराम जाजू जोयशी	कोंढर काळसूर	200	1018	आरडीसी शृ.तळी
१८४	५५९	९४६	सुमती धोंडू महाडीक	जाभारी	200	2014	आरएसजीबी कुडलं
१८५	५७६	९६५	गंगाय यशवंत आवेरे	आंबेरेखुर्द	200	2669	आरएसजीबी कुडलं
१८६	७०६	१११५	आनंदी धोंडू पावरी	कुडली	200	2460	आरएसजीबी कुडलं
१८७	७९५	११९५	पार्वती महादेव कटनाक	कुडली	200	2970	आरएसजीबी कुडलं
१८८	७९६	११९६	लक्ष्मी शंकर गिजे	कुडली	200	2738	आरएसजीबी कुडलं
१८९	६४३	१०४६	लक्ष्मी सुडक्या जाधव	पेवे	200	4054	आरएसजीबीतळवल
१९०	५२४	९०५	पांडूरंग सोनु गोरविले	कोतळूक	200	1417	बँक ऑ.इं.शृंगारतळ
१९१	८९८	१२९८	चंद्रभागा कृष्णा सांळुखे	चिखली	200	4580	बँक ऑ.इं.शृंगारतळ
१९२	६५९	१०६५	धोंडू रत्ना कुळये	नरवण	200	3289	बँक ऑ.महा. हेदर्व
१९३	६६०	१०६६	सावित्री धोंडू कुळये	नरवण	200	3289	बँक ऑ.महा. हेदर्व
१९४	६६१	१०६७	नारायण सोनू गोताड	नरवण	200	3203	बँक ऑ.महा. हेदर्व

१९५	६६२	१०६८	लक्ष्मी नारायण गोताड	नरवण	200	3368	बँक ऑ.महा. हेदर्व
१९६	१४०	३११	पार्वती लक्ष्मण जोगळे	नरवण	200	4701	बँक ऑफ महा.हेदर्व
१९७	३०८	६०५	अनुसया हणमंत सकपाळ	देवघर	200	9292	बँकऑ.महा.मार्गता
१९८	९९२	१३९२	गंगाय बाबाजी आंबेकर	उमराठ	200	201807 58773	बँक.ऑफ.महा.हेदर्व
१९९	९९६	१३९६	आंदाी गणपत ढोर्लेकर	हेदवी	200	600446 11194	बँक.ऑफ.महा.हेदर्व
२००	१०२९	१४२९	सावित्री दशरथ आंबेकर	हेदवी	200	20180759 391	बँक.ऑफ.महा.हेदर्व
२०१	१०३०	१४३०	भारती रामचंद्र शिंदे	हेदवी	200	20180717 930	बँक.ऑफ.महा.हेदर्व
२०२	११११	१५११	वत्सला बाळाराम घाडे	हेदवी	200	600519 11601	बँक.ऑफ.महा.हेदर्व
२०३	९४७	१३४७	सुलभा विष्णू रहाटे	गुहागर	200	7370	बी.ओ.आय.गुहागर
२०४	१००७	१४०७	सावित्री शिवराम घुमे	असगोली	200	3257	बी.ओ.आय.गुहागर
२०५	१०४३	१४४३	राजाराम सोू काताळे	वाकी	200	2819	बी.ओ.आय.गुहागर
२०६	३८८	७२०	सावित्री नारायण पागडे	आबलोली	200	708	बीओआय आबलोल
२०७	४८८	८५५	लक्ष्मी रामचंद्र सुर्वे	शिवणे	200	8784	बीओआय आबलोल
२०८	८५९	१२५९	शुभांगी गोविंद पांचाळ	आबलोली	200	9102	बीओआय आबलोल
२०९	८९९	१२९९	नर्मदा रघुनाथ रेपाळ	आबलोली	200	7401	बीओआय आबलोल
२१०	३३४	६४१	पार्वती पांडुरंग धनावडे	वडद	200	2339098	रामपूर
२११	४०३	७४१	लक्ष्मी पांडुरंग चव्हाण	वडद	200	2339102	रामपूर
२१२	४०४	७४२	आनंदी तानू मुरमुरे	वडद	200	2337864	रामपूर
२१३	६०४	९९९	सोमा लक्ष्मण कातकर	वडद	200	2340534	रामपूर
२१४	१७	४४	पुष्पलता केशव पवार	साखरीबुद्रुक	200	285587	शृंगारतळी
२१५	१९	४६	आनंदी गोविंद शिर्के	साखरीबुद्रुक	200	285600	शृंगारतळी
२१६	२०	५०	आनंदी तानु किजबिले	साखरीबुद्रुक	200	285592	शृंगारतळी
२१७	२३	५४	लक्ष्मीबाई कृष्णा कासार	साखरीत्रिशुल	200	285581	शृंगारतळी
२१८	२४	५७	कृष्णा गोविंद कासार	साखरीत्रिशुल	200	285582	शृंगारतळी
२१९	७४	१७२	पिटी विश्राम जोयशी	कोंढरकाळसूर	200	285655	शृंगारतळी

२२०	१००	२२९	गंगा रामचंद्र म्हापरले	मळण	200	285563	शृंगारतळी
२२१	१४९	३३०	लक्ष्मीबाई कृष्णा कुंभार	वेळंब	200	285644	शृंगारतळी
२२२	१५१	३३४	जानकी हरी साटम	पालपेणे	200	285574	शृंगारतळी
२२३	१५२	३३७	भागिर्थी बाबू भोगले	साखरीखुर्द	200	285585	शृंगारतळी
२२४	१६७	३७१	भागीर्थी बाळू गावपांग	चिखली	200	285569	शृंगारतळी
२२५	१६८	३७२	भागीर्थी धाकू मांडवकर	चिखली	200	285570	शृंगारतळी
२२६	१८६	४०१	जयवंती धोंडू गोसावी	पाटपन्हाळे	200	285605	शृंगारतळी
२२७	२०४	४२८	जानकी तुकाराम चरकरी	घाडेवाडी त.वेळंब	200	285630	शृंगारतळी
२२८	२०९	४३४	आनंदी अर्जून भुवड	वेळंब	200	285640	शृंगारतळी
२२९	२१०	४४०	सखाराम धोंडू कदम	वेळंब	200	285639	शृंगारतळी
२३०	२११	४४१	महादेव शिवराम गुरव	वेळंब	200	285642	शृंगारतळी
२३१	२१६	४४८	पार्वती लक्ष्मण कुंभार	वेळंब	200	285633	शृंगारतळी
२३२	२१८	४५१	सावित्री रत्नु घाडे	घाडेवाडी त.वेळंब	200	285629	शृंगारतळी
२३३	२१९	४५३	गंगा गंगाराम घाडे	घाडेवाडी त.वेळंब	200	285625	शृंगारतळी
२३४	२३५	४७४	देवकी रावजी जाधव	वेळंब	200	285643	शृंगारतळी
२३५	२६४	५१४	आनंदी भिकू खांबे	पांगारी त. वेळंब	200	285617	शृंगारतळी
२३६	२६७	५१९	काशिनाथ महादेव वणे	पांगारी त. वेळंब	200	285620	शृंगारतळी
२३७	२७१	५२५	आनंदी महादेव धनावडे	पांगारी त. वेळंब	200	285627	शृंगारतळी
२३८	२७२	५२७	सखाराम धाकटू धनावडे	घाडेवाडी त.वेळंब	200	285626	शृंगारतळी
२३९	२७३	५२८	सोनु सहदेव घाडे	घाडेवाडी त.वेळंब	200	281985	शृंगारतळी
२४०	३०९	६०९	आनंदी भिवा जोयशी	कौंढरकाळसूर	200	285654	शृंगारतळी
२४१	३१०	६१०	ईदिरा दत्ताराम बडदे	कौंढरकाळसूर	200	285652	शृंगारतळी
२४२	३११	६११	मर्याबी इस्माईल मालगुंडकर	कौंढरकाळसूर	200	285660	शृंगारतळी
२४३	३१२	६१२	दत्ताराम बाळाजी विचारे	कौंढरकाळसूर	200	284417	शृंगारतळी

२४४	३३९	६४८	रत्नू गंगाराम कारकर	मांडवकरवाडी	200	285566	शृंगारतळी
२४५	३४१	६५०	गंगा रत्नू कारकर	मांडवकरवाडी	200	285565	शृंगारतळी
२४६	३४५	६५६	गंगाय हरी आंबेकर	शिरबुदुक	200	286465	शृंगारतळी
२४७	३९४	७३०	गिरजी सखाराम कानसे	मांडवकरवाडी	200	285564	शृंगारतळी
२४८	३९८	७३४	गंगाबाई महादेव कानसे	मांडवकरवाडी	200	285648	शृंगारतळी
२४९	४२०	७६२	सावित्री गंगाराम आगरे	गोणवली	200	288012	शृंगारतळी
२५०	४३७	७८६	आनंदी भाग्या म्हसकर	साखरीबुदुक	200	285160	शृंगारतळी
२५१	४३८	७८७	जनार्दन लक्ष्मण गायकर	साखरीबुदुक	200	285603	शृंगारतळी
२५२	४४०	७९१	हिरू सोनू म्हसकर	साखरीबुदुक	200	285611	शृंगारतळी
२५३	४५७	८११	सिता धोंडू रहाटे	कोंढरकाळसूर	200	285658	शृंगारतळी
२५४	४५८	८१२	सुनंदा राजाराम जाधव	कोंढरकाळसूर	200	285650	शृंगारतळी
२५५	४७३	८३४	सोमा धोंडू पालकर	पालपेणे	200	285609	शृंगारतळी
२५६	४७४	८३५	पांडुरंग विश्राम माने	पालपेणे	200	285575	शृंगारतळी
२५७	५४४	९३०	गंगाबाई गणू कानसे	चिखली	200	285568	शृंगारतळी
२५८	५४७	९३३	गिरजाबाई म्हादू मांडवकर	चिखली	200	285572	शृंगारतळी
२५९	५६४	९५२	मालती नारायण जोशी	वेळंब	200	285621	शृंगारतळी
२६०	५६९	९५७	अबीदा इसाक दळवी	सुरळ	200	285667	शृंगारतळी
२६१	५७०	९५८	पार्वती भाऊ सकपाळ	पाटपन्हाळे	200	285680	शृंगारतळी
२६२	५७५	९६३	लक्ष्मी शिवराम साळवी	मळण	200	285577	शृंगारतळी
२६३	५८२	९७१	निर्मला काशिराम जाधव	जानवळे	200	285200	शृंगारतळी
२६४	५९६	९८७	गोपीनाथ धाकटू चांदिवडे	चिखली	200	285554	शृंगारतळी
२६५	६००	९९४	सुरेश मोतिराम लांजेकर	जानवळे	200	287623	शृंगारतळी
२६६	६०८	१००३	विश्राम गोपाळ कुळये	साखरीबुदुक	200	285583	शृंगारतळी
२६७	६१४	१०१०	लक्ष्मी रामचंद्र शितप	कोंढरकाळसूर	200	284281	शृंगारतळी
२६८	६५०	१०५३	गंगा भिवा आगरे	मळण	200	285576	शृंगारतळी
२६९	६७०	१०७६	नंदा देवजी मोहिते	साखरीबुदुक	200	285614	शृंगारतळी

२७०	७११	११०९	बाबी अर्जुन भोसले	पोमेंडी	200	284379	शृंगारतळी
२७१	७६७	११७०	निर्मला तुकाराम चव्हाण	पाटपन्हाळे	200	285726	शृंगारतळी
२७२	७८६	११८६	रूक्मिणी गंगाराम जाधव	साखरीत्रिशुल	200	285914	शृंगारतळी
२७३	८०८	१२०८	सुनंदा वसंत गायकर	साखरी बद्रुक	200	287060	शृंगारतळी
२७४	८०९	१२०९	सुनिता भार्गव खोचाडे	पालपेणे	200	287047	शृंगारतळी
२७५	८१०	१२१०	भार्गव गंगाराम खोचाडे	पालपेणे	200	287046	शृंगारतळी
२७६	८५५	१२५५	भागीर्थी यशवंत दुर्गवले	जानवळे	200	287633	शृंगारतळी
२७७	८५६	१२५६	यशवंत रत्नु दुर्गवले	जानवळे	200	287632	शृंगारतळी
२७८	८५८	१२५८	सुमती सदाशिव भिडे	मळण	200	280034	शृंगारतळी
२७९	८७३	१२७३	रामचंद्र धोंडू काणसे	जानवळे	200	287624	शृंगारतळी
२८०	८७४	१२७४	रंजना रामचंद्र काणसे	जानवळे	200	287622	शृंगारतळी
२८१	८७७	१२७७	भागोजी सोनू भेकरे	पाटपन्हाळे	200	280597	शृंगारतळी
२८२	८८१	१२८१	राबिया हुसेन घारे	शृंगारतळी	200	287752	शृंगारतळी
२८३	९०६	१३०६	भागिर्थी भिवा कूवळे	मळण	200	287799	शृंगारतळी
२८४	९२१	१३२१	महादेव धोंडू घाणेकर	पालपेणे	200	288161	शृंगारतळी
२८५	९३७	१३३७	गंगाबाई रामचंद्र जाधव	जावळे	200	285516	शृंगारतळी
२८६	९३८	१३३८	चंद्रभागा सोमा घाणेकर	चिखली	200	288919	शृंगारतळी
२८७	९५१	१३५१	हौशी रामचंद्र विचारे	पोमेंडी	200	288273	शृंगारतळी
२८८	९५३	१३५३	गिरजी येसू म्हस्कर	साखरी जि. मोहल्ला	200	289325	शृंगारतळी
२८९	९७३	१३७३	रुक्मीणी पांडूरंग जाधव	मळण	200	284350	शृंगारतळी
२९०	९७५	१३७५	बाळाराम बाबू माळी	वेळंब	200	287644	शृंगारतळी
२९१	९७८	१३७८	दशरथ लक्ष्मण पालकर	पालपेणे	200	285595	शृंगारतळी
२९२	९८०	१३८०	सावित्री सागू माळी	वेळंब	200	285635	शृंगारतळी
२९३	९९०	१३९०	सरीता सागू आग्रे	मळण	200	289031	शृंगारतळी
२९४	९९८	१३९८	गंगा यशवंत आग्रे	गोणवली	200	289265	शृंगारतळी
२९५	१००१	१४०१	भागिर्थी गोपाळ कासार	साखरी त्रिशुळ	200	289349	शृंगारतळी

२९६	१०१७	१४१७	पार्वती धोंडू पागडे	पाटपहाळे	200	288175	शृंगारतळी
२९७	१०२४	१४२४	सावित्री लक्ष्मण घडशी	पोमेंडी	200	288991	शृंगारतळी
२९८	१०२५	१४२५	इंदिरा शिवराम पाडावे	पोमेंडी	200	287711	शृंगारतळी
२९९	१०५०	१४५०	गंगा तुकाराम बेंद्रे	पालकोट	200	287690	शृंगारतळी
३००	१०५५	१४५५	पार्वती रामचंद्र खांबे	पां.त.वेळंब	200	289355	शृंगारतळी
३०१	१०५६	१४५६	सुभद्रा शांताराम खांबे	पां.त.वेळंब	200	288597	शृंगारतळी
३०२	१०७१	१४७१	सुमित्रा दत्ताराम चव्हाण	पालपेणे	200	289040	शृंगारतळी
३०३	१०७५	१४७५	बाळाराम हरी कासार	साखरी त्रि.	200	289345	शृंगारतळी
३०४	१०८२	१४८२	सखू बाबू पालकर	पालपेणे	200	283354	शृंगारतळी
३०५	१०८६	१४८६	सावित्री पांडुरंग रहाटे	साखरी त्रि.	200	289374	शृंगारतळी
३०६	१०८८	१४८८	मोहर धोंडशेट प्रसादे	शिर	200	289510	शृंगारतळी
३०७	११०३	१५०३	मुक्ती अर्जु शितप	कोंढर काळसूर	200	286163	शृंगारतळी
३०८	११२२	१५२२	भागिर्थी धोंडू भोमे	साखरी त्रि.	200	289353	शृंगारतळी
३०९	११२५	१५२५	लक्ष्मीबाई हरी बसणकर	अडूर	400	601317	अडूर
३१०	१२२	२७९	रामाय जानू हुमणे	दोडवली	200	453321	हेदवी
३११	१२९	२९५	रुक्मीणी विठ्ठल कुळेकर	हेदवी	200	453689	हेदवी
३१२	१३०	२९६	लक्ष्मी नारायण पोसकर	उमराठ	200	453673	हेदवी
३१३	१३९	३१०	सावित्री चंद्रकांत आगरे	मुसलौंडी	200	453120	हेदवी
३१४	१४१	३१४	वत्सला मारेश्वर चिवेलकर	नरवण	200	453698	हेदवी
३१५	१४२	३१६	लक्ष्मी धोंडू फटकरे	नरवण	200	453352	हेदवी
३१६	१७७	३८८	पार्वती महादेव जाधव	नरवण	200	453326	हेदवी
३१७	२०८	४३२	लक्ष्मी बाळू येद्रे	कर्दे	200	453342	हेदवी
३१८	२५०	४९५	सुनंदा शामराव सावंत	नरवण	200	453701	हेदवी
३१९	२५१	४९६	गंगाबाई काशिराम आलीम	नरवण	200	452119	हेदवी
३२०	२८२	५५१	देवू विश्राम देसाई	हेदवी	200	453682	हेदवी
३२१	२८३	५५४	भिकाजी रामा सुवारे	हेदवी	200	453690	हेदवी
३२२	२८४	५५५	पार्वती शंकर साटले	हेदवी	200	453680	हेदवी

३२३	२८६	५५७	काशि नारायण मांडवकर	हेदवी	200	453679	हेदवी
३२४	२८७	५५९	आनंदीबाई गोपाळ मोहिते	हेदवी	200	453675	हेदवी
३२५	३९१	७२४	शांता पांडुरंग जाधव	कर्दे	200	453327	हेदवी
३२६	३९३	७२७	गंगाय पुनाजी कळंबटे	नरवण	200	452725	हेदवी
३२७	४७५	८३८	सावित्री नारायण दणदणे	हेदवी	200	453677	हेदवी
३२८	४७६	८३९	निर्मला रामचंद्र माटल	हेदवी	200	453678	हेदवी
३२९	४७७	८४०	यशोदा शंकर दणदणे	हेदवी	200	453676	हेदवी
३३०	५११	८८७	लक्ष्मी रामचंद्र जांगळे	नरवण	200	453096	हेदवी
३३१	५१२	८८८	रामचंद्र बाबू जांगळे	नरवण	200	453096	हेदवी
३३२	५३८	९२१	भागिर्था देवजी मते	चिद्रावळे	200	453328	हेदवी
३३३	५५३	९४०	पार्वती शंकर अडूरकर	हेदवी	200	453685	हेदवी
३३४	५८१	९७०	रुक्मीणी पांडुरंग डावल	चिद्रावळे	200	453318	हेदवी
३३५	६०१	९९६	रुक्मीणी रुपा मोरे	चिद्रावळे	200	453504	हेदवी
३३६	६११	१००६	हिराबाई तुकाराम महाडीक	चिद्रावळे	200	453505	हेदवी
३३७	६६४	१०७०	प्रभावती दत्ताराम नरवणकर	नरवण	200	451315	हेदवी
३३८	७१५	११२५	सहदेव रावजी महाडीक	तवसाळ	200	453706	हेदवी
३३९	७४७	१२२७	काशी बाळू डावल	चिद्रावळे	200	453319	हेदवी
३४०	७६२	१२१६	लक्ष्मण रामा गोरीवले	चिद्रावळे	200	453867	हेदवी
३४१	८०३	१२०३	गंगाराम यशवंत डाफळे	चिद्रावळे	200	453926	हेदवी
३४२	८०४	१२०४	भागिर्था गंगाराम डाफळे	चिद्रावळे	200	453925	हेदवी
३४३	८१८	१२१८	सावित्री महादेव नाटेकर	हेदवी	200	454316	हेदवी
३४४	८३२	१२३२	गंगाय कृष्णा कांबळे	दोडवली	200	453975	हेदवी
३४५	८३३	१२३३	रुक्मीणी कृष्णा राणे	वाघांबे	200	453986	हेदवी
३४६	८९४	१२९४	गणपत गणू जाधव	हेदवी	200	454489	हेदवी
३४७	१००३	१४०३	कृष्णा बाळू महाडीक	चिद्रावळे	200	454956	हेदवी
३४८	१००४	१४०४	राधिका कृष्णा महाडीक	चिद्रावळे	200	451618	हेदवी

३४९	१०८३	१४८३	ताा भिकाजी िंबरे	वाघांबे	200	454763	हेदवी
३५०	१०९७	१४९७	जयश्री गणपत जाधव	हेदवी	200	454976	हेदवी
३५१	२३४	४७३	पार्वती गोविंद अवेरे	निओशी	200	4655	युबीआय पालशेत
३५२	५३९	९२३	आनंदी विठ्ठल अवेरे	निवोशी	200	1500	युबीआय पालशेत
३५३	५७३	९६१	तुळशी कृष्णा नागे	पालशेत	200	5427	युबीआय पालशेत
३५४	६७४	१०८०	पार्वती गणू झिंबर	पालशेत	200	432	युबीआय पालशेत
३५५	७३१	११४२	सुहासिनी शंकर महाकाळ	पालशेत	200	3519	युबीआय पालशेत
३५६	९७२	१३७२	चंद्रभागा भिकाजी गोरीवले	पालशेत	200	5287	युबीआय पालशेत
३५७	९८५	१३८५	लक्ष्मी गोविंद धावडे	पालशेत	200	4197020 11000325	युबीआय पालशेत
३५८	१०२६	१४२६	विठ्ठल गणपत ठोंबरे	पालशेत	200	4561	युबीआय पालशेत
३५९	१०४७	१४४७	गोपाळ भागोजी फटकरे	पालशेत	200	2295	युबीआय पालशेत
३६०	१०५४	१४५४	रेश पर्शुराम ार्वेकर	पालशेत	200	3287	युबीआय पालशेत
३६१	११३२	१५३२	वसंत विश्राम रहाटे	कुडली	400	1591622	कुडली
३६२	८६५	१२६५	जनाबाई रामचंद्र जाधव	चिखली	200	13610	सि.बॅ.शृंगारतळी
३६३	८८८	१२८८	सखाराम सदाशिव घाणेकर	पालपेणे	200	2649	सि.बॅ.शृंगारतळी
३६४	८९१	१२९१	महादेव भिकू जोयशी	वेळंब	200	22020620	सि.बॅ.शृंगारतळी
३६५	८९७	१२९७	उस्मान इब्राहिम मालगुंडकर	कौंढरकाळसूर	200	7737	सि.बॅ.शृंगारतळी
३६६	९१०	१३१०	शकुंतला काशिराम पालकर	पालपेणे	200	9415	सि.बॅ.शृंगारतळी
३६७	१०१९	१४१९	सिताराम देवू कांबळे	जावळे	200	5374221 0020370	सि.बॅ.शृंगारतळी
३६८	१०८४	१४८४	गंगाबाई बबा पालकर	पालपेणे	200	5374422 00019610	सि.बॅ.शृंगारतळी
३६९	१०८५	१४८५	बबा रघूाथ पालकर	पालपेणे	200	5374422 00019610	सि.बॅ.शृंगारतळी
३७०	११०४	१५०४	गंगाबाई भिकू विर	कौंढर काळसूर	200	5374220000 5942	सि.बॅ.शृंगारतळी

३७१	११०९	१५०९	भिकू गोविंद वीर	कोंढर काळसूर	200	5374220000 5942	सि.बॅ.शृंगारतळी
३७२	९४३	१३४३	चंद्रभागा रुपाजी पोसकर	चिंद्रावळे	200	454664	चिंद्रावळे
३७३	९४४	१३४४	भागिर्थी गंगाराम मते	चिंद्रावळे	200	454663	चिंद्रावळे
३७४	९४५	१३४५	सावित्री गोपाळ डावळ	चिंद्रावळे	200	454700	चिंद्रावळे
३७५	९४६	१३४६	पार्वती बाळाराम सलपे	चिंद्रावळे	200	454701	चिंद्रावळे
३७६	४०	९७	रूक्मिणी पांडुरंग भुवड	पेवे	200	804512	तळवली
३७७	५१	१३०	पार्वती लक्ष्मण माळी	निगुंडळ	200	404586	तळवली
३७८	५४	१३८	येसाय बाबू काशिकर	पांगारी त.हवेली	200	805602	तळवली
३७९	५६	१४०	लक्ष्मी विश्राम गावडे	विसापूर	200	804555	तळवली
३८०	६४	१५२	जानकी भिवा लांजेकर	मुंढर	200	804524	तळवली
३८१	६५	१५३	शिवराम कोंडशेट लांजेकर	मुंढर	200	802190	तळवली
३८२	२७७	५३८	सावित्री सोनू आंबोकर	मुंढर	200	804506	तळवली
३८३	२७८	५३९	सोनू हरी आंबोकर	मुंढर	200	804505	तळवली
३८४	२८९	५६२	भागिर्थीबाई हरी पडयाळ	पांगारी त. हवेली	200	804602	तळवली
३८५	२९४	५७१	सखू बाबाजी गावडे	निगुंडळ	200	804128	तळवली
३८६	३३८	६४६	पार्वती बाबा कांबळे	मुंढर खुर्द	200	806108	तळवली
३८७	३५३	६६९	धोंडी सखाराम शिगवण	पांगारी त. हवेली	200	804605	तळवली
३८८	३५४	६७०	ताहिरा अ.कादीर दळवी	पांगारी त. हवेली	200	804571	तळवली
३८९	३६५	६८५	तुकाराम हिरू आंबेकर	निगुंडळ	200	804516	तळवली
३९०	३८१	७०९	सखाराम बारक्या लॉडे	पांगारी त..हवेली	200	804598	तळवली
३९१	३८२	७१०	शरीफा इसाक दळवी	पांगारी त. हवेली	200	804573	तळवली
३९२	३९९	७३६	गंगाबाई देवजी मोरे	परचुरी	200	804551	तळवली
३९३	४००	७३७	आनंदी लक्ष्मण भुवड	परचुरी	200	804550	तळवली
३९४	४०१	७३९	हरी विश्राम भुवड	परचुरी	200	800482	तळवली
३९५	४०२	७४०	गंगाबाई हरी भुवड	परचुरी	200	802281	तळवली

३९६	४०६	७४४	पार्वती बारकू डाफळे	परचुरी	200	804581	तळवली
३९७	४१०	७४९	सावित्री सदानंद पारदळे	पेवे	200	804519	तळवली
३९८	४११	७५१	आनंदी महादेव सोलकर	खामशेत	200	804511	तळवली
३९९	४१२	७५२	अनुसया महादेव कदम	पेवे	200	804106	तळवली
४००	४२८	७७२	पद्मावती तुळशीराम पवार	तळवली	200	804542	तळवली
४०१	४२९	७७३	आनंदी कानू मते	तळवली	200	804534	तळवली
४०२	४३०	७७४	चंद्रभागा भागोजी डाकवे	तळवली	200	804536	तळवली
४०३	४३१	७७५	गोविंद धोंडू डावल	तळवली	200	804530	तळवली
४०४	४९१	८५९	भागिर्था बबन किर्वे	विसापूर	200	804552	तळवली
४०५	४९४	८६६	भिवा भिकू सकपाळ	पांगारी त. हवेली	200	805622	तळवली
४०६	४९७	८७१	गंगाबाई सखाराम सकपाळ	पांगारी त. हवेली	200	804607	तळवली
४०७	४९८	८७३	गंगाबाई भिकू जोशी	कारुळ	200	804567	तळवली
४०८	५०१	८७७	द्रौपदी सोनू मांडवकर	कारुळ	200	804563	तळवली
४०९	५०३	८७९	सिताराम गोविंद पवार	कारुळ	200	804559	तळवली
४१०	५०५	८८१	दत्ताराम तानू खांडे	कारुळ	200	804566	तळवली
४११	५०७	८८३	पर्शाराम सखाराम सावंत	तळवली	200	804537	तळवली
४१२	५०८	८८४	कृष्णा काशिराम सावंत	तळवली	200	804527	तळवली
४१३	५०९	८८५	जानकी गोपाळ कळंबटे	तळवली	200	804523	तळवली
४१४	५१०	८८६	गोविंद बारकू जडयाळ	तळवली	200	804529	तळवली
४१५	५१३	८९०	बाळू धोंडू डावल	तळवली	200	804528	तळवली
४१६	६१७	१०१४	रुक्मीणी शंकर हरचिलकर	पेवे	200	804525	तळवली
४१७	६४१	१०४३	अमीना युनुस परकार	भुरकुंडा	200	804714	तळवली
४१८	६४५	१०४८	लक्ष्मी बाळू नवरथ	विसापूर	200	804556	तळवली
४१९	६४६	१०४९	बाळू लक्ष्मण नवरत	विसापूर	200	804558	तळवली
४२०	६५२	१०५६	सावित्री रामा जुवळे	विसापूर	200	804961	तळवली
४२१	६६३	१०६९	नुरजहाँ अल्ली दळवी	पांगारी त. हवेली	200	804599	तळवली
४२२	६६७	१०७३	गंगाराम जानू मेढेकर	विसापूर	200	804589	तळवली

४२३	६६८	१०७४	देवकी गंगाराम मेढेकर	विसापूर	200	804588	तळवली
४२४	६७१	१०७७	जानकी गोपाळ सैतवडेकर	कारुळ	200	804562	तळवली
४२५	६७२	१०७८	पार्वती रामचंद्र नवरथ	विसापूर	200	804557	तळवली
४२६	६७५	१०८१	लक्ष्मी सोम्या पडयाळ	पांगारी त. हवेली	200	804600	तळवली
४२७	६७६	१०८२	जानकीबाई धोंडू कासेकर	पांगारी त. हवेली	200	805630	तळवली
४२८	६८५	१०९१	प्रभावती धर्मा मोहिते	पेवे	200	804518	तळवली
४२९	६८६	१०९२	चंद्रभागा जनार्दन भुवड	पेवे	200	804522	तळवली
४३०	६९९	११०८	रुक्मिणी भागोजी चिले	मुंढर खुर्द	200	804517	तळवली
४३१	७२२	११३२	आनंदी बाबू सांगले	तळवली	200	804592	तळवली
४३२	७२५	११३५	सावित्री तुकाराम राऊत	तळवली	200	804595	तळवली
४३३	७२८	११३९	राभीया हसन मुक्री	पेवे	200	804962	तळवली
४३४	७५२	११५५	यमु रामा नाणीसकर	निगुंडळ	200	804135	तळवली
४३५	७८१	११८१	द्रोपदी देवजी डावल	तळवली	200	804975	तळवली
४३६	७८२	११८२	लक्ष्मी भागोजी शिगवण	तळवली	200	804625	तळवली
४३७	७८४	११८४	इंदिरा धोंडू चव्हाण	तळवली	200	805009	तळवली
४३८	७८९	११८९	पार्वती गोपाळ मेढेकर	विसापूर	200	804979	तळवली
४३९	७९०	११९०	तानू दामू रामाणे	विसापूर	200	804997	तळवली
४४०	८१३	१२१३	सगुणा बाळू पडयाळ	पांगारी त. हवेली	200	805625	तळवली
४४१	८१६	१२१६	नुराबी रुकनुद्दीन मण्यार	विसापूर	200	805127	तळवली
४४२	८७१	१२७१	रुक्मिणी तानू रामाणे	विसापूर कारुळ	200	805004	तळवली
४४३	८८७	१२८७	देवजी गणू साळवी	पेवे	200	805474	तळवली
४४४	९००	१३००	भिकू गोपाळ आगरे	मुंढर	200	805698	तळवली
४४५	९०१	१३०१	कृष्णा भिकू जाधव	मुंढर	200	800643	तळवली
४४६	९०२	१३०२	राधिका कृष्णा जाधव	मुंढर	200	803089	तळवली

४४७	१०४	१३०४	वंदा दत्ताराम जाधव	मुंढर	200	804920	तळवली
४४८	१४२	१३४२	महादेव सोरळकर	पेवे	200	806096	तळवली
४४९	१९९	१३९९	चंद्रभागा धोंडू गावडे	विसापूर	200	806315	तळवली
४५०	१०२१	१४२१	सविता सखाराम डाकवे	तळवली	200	806242	तळवली
४५१	१०३१	१४३१	सुशिला धोंडू मोहिते	पेवे	200	806209	तळवली
४५२	१०३३	१४३३	सखाराम देवजी आग्ने	तळवली	200	806243	तळवली
४५३	१०३४	१४३४	गंगा सखाराम आग्ने	तळवली	200	806244	तळवली
४५४	१०३८	१४३८	ार्मदा बाळू डावल	तळवली	200	806194	तळवली
४५५	१०५१	१४५१	भागीर्थी सिताराम भातडे	गिगुंडळ	200	806256	तळवली
४५६	१०७७	१४७७	रुक्मिणी सदाशिव भातडे	गिगुंडळ	200	806280	तळवली
४५७	१०७८	१४७८	सत्यभामा ारायण जाधव	मुंढर	200	802436	तळवली
४५८	१०७९	१४७९	धोंडू गणू ाणिसकर	गिगुंडळ	200	805931	तळवली
४५९	१०९०	१४९०	गणपत म्हादू मुकाक	गिगुंडळ	200	806046	तळवली
४६०	१०९८	१४९८	लक्ष्मी सहदेव किर	पेवे	200	806262	तळवली
४६१	१११२	१५१२	भागुबाई म्हादू ागे	पेवे	200	806263	तळवली
४६२	६	१३	जानकी रामा गुढेकर	आरे	200	933700	गुहागर
४६३	७	१४	शालीनी गोपिनाथ पालेकर	आरे	200	933703	गुहागर
४६४	८	२०	महमद इब्राहीम हमदूले	वेलदुर	200	933600	गुहागर
४६५	९	२१	जैनाबी महामुद बैलकर	वेलदुर	200	933599	गुहागर
४६६	११	२६	सरस्वती धाकू घरड	वेलदुर	200	933602	गुहागर
४६७	१२	२८	द्रोपदी बारक्या पडयाळ	वेलदुर	200	933601	गुहागर
४६८	१३	३६	पार्वती शांताराम महाडीक	धोपावे	200	932337	गुहागर
४६९	१४	३७	सरस्वती गणपत नाटेकर	धोपावे	200	933585	गुहागर
४७०	१५	३८	जानकी विठोबा गुढेकर	धोपावे	200	933584	गुहागर
४७१	१६	४२	अंजनी सोनु पवार	धोपावे	200	933590	गुहागर
४७२	२६	६३	चंद्रभागा शिवराम कदम	गुहागर	200	933637	गुहागर
४७३	२७	६९	तारामती शिवराम रेमजे	गुहागर	200	933698	गुहागर

४७४	२८	७४	जानकी विश्राम जांगळी	गुहागर	200	933640	गुहागर
४७५	३१	८१	रूखिया झामुद्दीन भाटकर	गुहागर	200	933654	गुहागर
४७६	३३	८३	गुलशनबी जाफर भाटकर	गुहागर	200	933638	गुहागर
४७७	३४	८४	गंगाबाई सोनु डांगले	गुहागर	200	933662	गुहागर
४७८	३५	८७	भागिर्थी नारायण जांगळी	गुहागर	200	933666	गुहागर
४७९	३६	९१	सुमती नारायण तेलगडे	गुहागर	200	933686	गुहागर
४८०	३८	९३	तारामती हरीचंद्र धनावडे	गुहागर	200	933681	गुहागर
४८१	४५	१०७	गंगाबाई गोपाळ डांगे	अंजनवेल	200	932389	गुहागर
४८२	४६	१०८	हबाबी अ करीम चोगले	अंजनवेल	200	932406	गुहागर
४८३	१५३	३४०	सावित्री देवजी शिंदे	वरवेली	200	932347	गुहागर
४८४	१५५	३४३	रूक्मीणी विठ्ठल रांजाणे	वरवेली	200	932378	गुहागर
४८५	१५७	३४६	सरस्वती गणपत रांजाणे	वरवेली	200	932371	गुहागर
४८६	१५८	३४८	सुनंदा नारायण देसाई	वरवेली	200	931794	गुहागर
४८७	१५९	३५१	भागिर्थी राया चांदोरकर	वरवेली	200	927043	गुहागर
४८८	१६१	३५३	सरस्वती लक्ष्मण किर्वे	वरवेली	200	932367	गुहागर
४८९	१६२	३५४	भागिर्थी भाग्या पवार	वरवेली	200	932348	गुहागर
४९०	१६३	३५८	शांती गुणाजी रांजाणे	वरवेली	200	932398	गुहागर
४९१	१७२	३७६	भिकाजी शिवराम पवार	धोपावे	200	933760	गुहागर
४९२	१७६	३८२	द्रौपदी पांडुरंग नरवणकर	गुहागर	200	933644	गुहागर
४९३	१९१	४०८	सहदेव विश्राम घडवले	आरे	200	933629	गुहागर
४९४	१९२	४११	रुक्मिणी सदाशिव किजबिले	आरे	200	933575	गुहागर
४९५	१९३	४१२	लक्ष्मी भागोजी घडवले	आरे	200	933579	गुहागर
४९६	१९५	४१५	उमर आदम काकडे	अंजनवेल	200	932390	गुहागर
४९७	१९६	४१६	आनंदी सखाराम पडवळ	अंजनवेल	200	932458	गुहागर
४९८	२२२	४५६	इंदिरा पांडुरंग चव्हाण	कोतळूक	200	933742	गुहागर
४९९	२२३	४५७	पांडुरंग अमत चव्हाण	कोतळूक	200	933722	गुहागर

५००	२२६	४६०	आनंदी गणपत मोहिते	कोतळूक	200	933740	गुहागर
५०१	२५८	५०४	गोपाळ गणपत काजारे	पिंपर	200	933609	गुहागर
५०२	२६०	५०६	आनंदी सोमा दवंडे	पिंपर	200	933620	गुहागर
५०३	२६१	५०८	राधिका कृष्णा मोरे	पिंपर	200	928643	गुहागर
५०४	२९८	५८५	आनंदी लक्ष्मण कावणकर	कोतळूक	200	933749	गुहागर
५०५	३०१	५९३	गिरजी लक्ष्मण भेकरे	कोतळूक	200	936743	गुहागर
५०६	३०२	५९४	गंगा रुपा वाघे	कोतळूक	200	933774	गुहागर
५०७	३१५	६१५	गोपाळ दौलत रांजाणे	वरवेली	200	932376	गुहागर
५०८	३१७	६१९	आनंदी नारायण रांजाणे	वरवेली	200	931855	गुहागर
५०९	३१९	६२१	गंगा सदाशिव रांजाणे	वरवेली	200	932089	गुहागर
५१०	३२०	६२३	लक्ष्मी तानाजी जांभळे	वेलदूर	200	933596	गुहागर
५११	३२१	६२४	गंगाय धोंडू धोपट	वेलदूर	200	933594	गुहागर
५१२	३२२	६२५	लक्ष्मी तानाजी गायकर	वाकी	200	933650	गुहागर
५१३	३२३	६२७	आनंदी धोंडू धावडे	पिंपळवट	200	936847	गुहागर
५१४	३२५	६३०	पार्वती भागोजी काजारे	रानवी	200	936930	गुहागर
५१५	३२८	६३३	जानकी धोंडू काजारे	रानवी	200	936761	गुहागर
५१६	३५२	६६८	गंगा सोनू गोवळकर	वाकी	200	933651	गुहागर
५१७	३६१	६७९	सोमा लक्ष्मण पागडे	जामसुत	200	933729	गुहागर
५१८	३६२	६८०	रुक्मिणी पांडुरंग दुसार	जामसुत	200	933727	गुहागर
५१९	३६४	६८२	पार्वती धाकू दुसार	जामसुत	200	933725	गुहागर
५२०	३७९	७०७	दत्ताराम रामचंद्र जांगले	गुहागर	200	933603	गुहागर
५२१	३८०	७०८	भागिर्थी दत्ताराम जांगले	गुहागर	200	933604	गुहागर
५२२	३८९	७२१	पार्वती शांताराम भुवड	वरवेली	200	932355	गुहागर
५२३	३९०	७२२	पार्वती नारायण पागडे	वरवेली	200	932416	गुहागर
५२४	४१४	७५४	पार्वती महादेव पाष्टे	कोतळूक	200	933718	गुहागर
५२५	४४१	७९३	सिताबाई तुकाराम जाधव	आरे	200	933713	गुहागर
५२६	४४२	७९४	भागिर्थी यशवंत डिंगणकर	पिंपळवट	200	933625	गुहागर
५२७	४६४	८१९	पार्वती शाम घोरपडे	गुहागर	200	933663	गुहागर

५२८	४६६	८२२	इंदिरा शंकर घोरपडे	गुहागर	200	933659	गुहागर
५२९	४६७	८२३	लक्ष्मी भिकाजी महाडीक	गुहागर	200	936115	गुहागर
५३०	४६९	८२७	लक्ष्मी बाबू गावडे	गुहागर	200	933695	गुहागर
५३१	४७०	८२९	गंगाबाई दामोदर सांगले	गुहागर	200	933665	गुहागर
५३२	४७१	८३१	सुनंदा बाळकृष्ण डांगळे	गुहागर	200	933683	गुहागर
५३३	४७२	८३२	पार्वती मदन सांगले	गुहागर	200	933664	गुहागर
५३४	५२६	९०७	शांती बाळ गुरव	जामसुत	200	933723	गुहागर
५३५	५३२	९१४	लिलावती वसंत गुहागरकर	कोतळूक	200	933754	गुहागर
५३६	५३३	९१५	पद्मजा हरीचंद्र भोसले	गुहागर	200	933680	गुहागर
५३७	५३४	९१६	अविनाश शाहूराव साळवी	जामसुत	200	933728	गुहागर
५३८	५४०	९२४	लक्ष्मीबाई धोंडू सांगले	रानवी	200	936947	गुहागर
५३९	५४५	९३१	भागिर्था धोंडू दवंडे	पिपर	200	933621	गुहागर
५४०	५४९	९३५	आनंदी गोविंद घाणेकर	असगोली	200	925980	गुहागर
५४१	५५५	९४२	पार्वती यशवंत पाष्टे	गुहागर	200	933635	गुहागर
५४२	५६२	९५०	सावित्री राघो रोहीलकर	असगोली	200	933706	गुहागर
५४३	५७८	९६७	सिताबाई सोनू घडवले	आरे	200	933576	गुहागर
५४४	५७९	९६८	राधीका दत्ताराम घरट	गुहागर	200	915998	गुहागर
५४५	५८०	९६९	तारामती हरी सांगळे	गुहागर	200	930706	गुहागर
५४६	५८३	९७२	शकूंतला पूनाजी धनावडे	असगोली	200	932385	गुहागर
५४७	५८७	९७६	सखाराम महादेव भागडे	गुहागर	200	933667	गुहागर
५४८	५९१	९८२	विठठल सदाशिव रामाणे	गुहागर	200	934388	गुहागर
५४९	५९९	९९२	आनंदी महादेव कांबळे	रानवी	200	936763	गुहागर
५५०	६२२	१०१९	द्रोपदी दत्ताराम रहाटे	पिपर	200	933616	गुहागर
५५१	६२३	१२२४	इंदिरा लक्ष्मण कोळंबे	असगोली	200	925954	गुहागर
५५२	६२४	१२२३	तारामती हरीशचंद्र डिंगणकर	असगोली	200	932381	गुहागर
५५३	६२५	१०२१	नंदा शांताराम कदम	गुहागर	200	932417	गुहागर
५५४	६२६	१०२४	सुनंदा अनंत खांडेकर	गुहागर	200	933694	गुहागर
५५५	६३२	१०३२	पार्वती शंकर पारदळे	आरे	200	933671	गुहागर

५५६	६५१	१०५५	चंद्रभागा रामचंद्र किर्वे	वरवेली	200	932680	गुहागर
५५७	६६६	१०७२	लक्ष्मी नारायण घाडे	गुहागर	200	933679	गुहागर
५५८	६८२	१०८८	वसंत गोविंद जांगली	गुहागर	200	933697	गुहागर
५५९	६८३	१०८९	अनुसया वसंत जांगली	गुहागर	200	933696	गुहागर
५६०	६८४	१०९०	गोपाळ शिवराम घाणेकर	गुहागर	200	933639	गुहागर
५६१	६८७	११८७	लक्ष्मी गोपाळ जांगळी	गुहागर	200	933768	गुहागर
५६२	६८८	१०९७	आनंदी धाकटू नावले	आरे	200	933568	गुहागर
५६३	६८९	१०९८	तारामती गणपत गोणबरे	आरे	200	933574	गुहागर
५६४	७०३	१११२	अंजनी बेंडू नाटेकर	असगोली	200	933707	गुहागर
५६५	७११	११२१	रुक्मिणी गणपत पाष्टे	गुहागर	200	933646	गुहागर
५६६	७१७	११२७	कृष्णा पाडुरंग गुढेकर	धोपावे	200	933767	गुहागर
५६७	७१८	११२८	जानकी रामा पालशेतकर	धोपावे	200	933779	गुहागर
५६८	७१९	११२९	सुशिला शांताराम देवळेकर	अंजनवेल	200	933827	गुहागर
५६९	७३३	११४४	सरस्वती गणपत गोणबरे	गुहागर	200	934440	गुहागर
५७०	७३४	११४५	गणपत संभाजी गोणबरे	गुहागर	200	934440	गुहागर
५७१	७३६	११४७	रुक्मीणी पांडुरंग धोपावकर	असगोली	200	936642	गुहागर
५७२	७३७	११४८	जैनाबी दाऊद महालदार	नवानगर	200	933733	गुहागर
५७३	७४५	१२२५	इंदिरा केशव जोशी	गुहागर	200	933643	गुहागर
५७४	७४८	१२२८	शांती गणू शिगवण	गुहागर	200	933641	गुहागर
५७५	७४९	१२२९	रुक्मीणी विठठल रामाणे	गुहागर	200	933642	गुहागर
५७६	७५१	१२२२	गंगाबाई भिकाजी धावडे	आरे	200	933701	गुहागर
५७७	७६५	१२१९	लक्ष्मी रामचंद्र गोवळकर	गुहागर	200	933785	गुहागर
५७८	७६६	१२२०	तारामती गोविंद जोशी	गुहागर	200	933826	गुहागर
५७९	७७०	११७३	सावित्री सिताराम बेंडल	गुहागर	200	933689	गुहागर
५८०	७७२	११७५	सुगंधा एकनाथ महाजन	कोतळूक	200	933753	गुहागर
५८१	७७७	९२८	पार्वती यशवंत रांगले	वरवेली	200	933800	गुहागर
५८२	७७९	११७९	पार्वती शंकर डांगळे	वरचापाट	200	936110	गुहागर
५८३	७८०	११८०	द्रोपदी शिवराम साटले	किर्तनवाडी	200	934267	गुहागर
५८४	८०१	१२०१	भागिर्थी मूलू दवंडे	कोतळूक	200	936116	गुहागर
५८५	८०५	१२०५	अनंता रोंगाजी जाधव	अंजनवेल	200	928763	गुहागर
५८६	८१९	१२१९	सावित्री भिकू भुवड	अंजनवेल	200	926287	गुहागर
५८७	८२०	१२२०	महामुद सद्दुद्दीन बैलकर	वेलदुर	200	935979	गुहागर

५८८	८३१	१२३१	पार्वती विश्राम कावणकर	कोतळूक	200	931731	गुहागर
५८९	८३७	१२३७	मालती रघूनाथ चाफेकर	गुहागर	200	934915	गुहागर
५९०	८३९	१२३९	सरस्वती वसंत साटले	गुहागर	200	933690	गुहागर
५९१	८४०	१२४०	आनंदी धाकू कावणकर	अंजनवेल	200	933649	गुहागर
५९२	८४१	१२४१	भाग्यश्री गणू गुरव	गुहागर	200	933687	गुहागर
५९३	८४२	१२४२	सुनंदा सिताराम शिंदे	वरवेली	200	933744	गुहागर
५९४	८४४	१२४४	भिकी गोविंद घडवले	आरे	200	933628	गुहागर
५९५	८४७	१२४७	गंगाबाई दत्ताराम जांगळी	गुहागर	200	933756	गुहागर
५९६	८५२	१२५२	गंगाय सोनू कावणकर	कोतळूक	200	930452	गुहागर
५९७	८५४	१२५४	अंजिरा शंकर रांगळे	जामसुत	200	936050	गुहागर
५९८	८६०	१२६०	धोंडू संभाजी साटले	गुहागर	200	935695	गुहागर
५९९	८६१	१२६१	गंगाबाई धोंडू साटले	गुहागर	200	935696	गुहागर
६००	८६२	१२६२	प्रतिभा शांताराम रहाटे	गुहागर	200	935713	गुहागर
६०१	८६३	१२६३	शांताराम गोपाळ रहाटे	गुहागर	200	935712	गुहागर
६०२	८७०	१२७०	लक्ष्मीबाई तुकाराम पवार	गुहागर	200	933688	गुहागर
६०३	८७२	१२७२	रुक्मिणी भिकाजी घुमे	असगोली	200	936397	गुहागर
६०४	८७८	१२७८	गणपत शिवराम रांजाणे	वरवेली	200	936160	गुहागर
६०५	८८६	१२८६	पार्वती महादेव शिरगांकर	धोपावे	200	936357	गुहागर
६०६	८८९	१२८९	पांडुरंग सखाराम रेमजे	गुहागर	200	933739	गुहागर
६०७	८९२	१२९२	आनंदी रामा मळेकर	अंजनवेल	200	936606	गुहागर
६०८	९०८	१३०८	आंदाी गोपािाथ मालप	गुहागर जांगळवाडी	200	937004	गुहागर
६०९	९२८	१३२८	शंकर हरीशचंद्र घोरपडे	गुहागर	200	937309	गुहागर
६१०	९३२	१३३२	आंदाी हरीशचंद्र बोले	गुहागर	200	933109	गुहागर
६११	९३३	१३३३	हरीशचंद्र पांडुरंग बोले	गुहागर	200	933109	गुहागर
६१२	९४०	१३४०	ारायण लक्ष्मण सकपाळ	कोतळूक	200	937445	गुहागर
६१३	९४१	१३४१	सुलोचाा ारायण सकपाळ	कोतळूक	200	933762	गुहागर
६१४	९४८	१३४८	रुक्मीणी महादेव साटले	गुहागर	200	933796	गुहागर
६१५	९५२	१३५२	गणपत हरी जाधव	धोपावे	200	938581	गुहागर
६१६	९५४	१३५४	गंगाय गणपत भेकरे	आरे	200	937962	गुहागर
६१७	९५५	१३५५	सुभद्रा कृष्णा गुढेकर	धोपावे	200	937304	गुहागर
६१८	९५६	१३५६	पार्वती दत्ताराम भाटकर	धोपावे	200	937457	गुहागर
६१९	९५८	१३५८	द्रौपदी वासूदेव गुढेकर	धोपावे	200	937303	गुहागर
६२०	९६०	१३६०	सदांद मारुती कुळये	गुहागर	200	937885	गुहागर

६२१	१७९	१३७९	लक्ष्मी रघूाथ ावले	आरे	200	933746	गुहागर
६२२	१८१	१३८१	जाकी महादेव शिरगांवकर	धोपावे	200	936358	गुहागर
६२३	१८३	१३८३	लक्ष्मी जाू काताळे	पिंपळवट	200	937276	गुहागर
६२४	१८९	१३८९	धोंडू पांडूरंग काजारे	असगोली	200	937982	गुहागर
६२५	१९१	१३९१	सावित्री शिवराम गिजे	गुहागर	200	937897	गुहागर
६२६	१०११	१४११	गंगाबाई ारायण रामाणे	असगोली	200	938008	गुहागर
६२७	१०१४	१४१४	सावित्री केशव घाणेकर	असगोली	200	937995	गुहागर
६२८	१०२०	१४२०	वंदा अरूण भोळे	आरे	200	933330	गुहागर
६२९	१०२२	१४२२	रामचंद्र गणपत रांजाणे	वरवेली	200	937503	गुहागर
६३०	१०२३	१४२३	पार्वती गोपाळ पवार	पिंपळवड	200	938659	गुहागर
६३१	१०२८	१४२८	रूक्मिणी सदाशिव गावडे	वाकी	200	93558	गुहागर
६३२	१०३२	१४३२	देवू शांताराम जांभारकर	धोपावे	200	937653	गुहागर
६३३	१०४५	१४४५	सरस्वती गजाा सांगले	गुहागर	200	938741	गुहागर
६३४	१०५८	१४५८	भागीर्थी यशवंत डिंगणकर	पिंपळवट	200	933625	गुहागर
६३५	१०५९	१४५९	गंगाय गणपत शिगवण	वाकी	200	936137	गुहागर
६३६	१०६०	१४६०	गंगाबाई सोू चोगले	रावी	200	937385	गुहागर
६३७	१०६३	१४६३	गंगाय सोू चोगले	रावी	200	937385	गुहागर
६३८	१०६६	१४६६	चंद्रकांत लक्ष्मण उदेग	असगोली	200	937329	गुहागर
६३९	१०६७	१४६७	इंदू यशवंत जाधव	वेलदूर	200	937859	गुहागर
६४०	१०६९	१४६९	भागीर्थी भागोजी भेकरे	आरे	200	936033	गुहागर
६४१	१०८९	१४८९	द्रौपदी गोविंद ाटेकर	धोपावे	200	938596	गुहागर
६४२	१०९२	१४९२	गोविंद लक्ष्मण ाटेकर	धोपावे	200	938597	गुहागर
६४३	१०९३	१४९३	आंत लक्ष्मण ाटेकर	धोपावे	200	938594	गुहागर
६४४	१०९४	१४९४	चंपा आंत ाटेकर	धोपावे	200	938595	गुहागर
६४५	१०९९	१४९९	रूक्मिणी गोविंद घरट	गुहागर	200	938809	गुहागर
६४६	११०१	१५०१	भागिर्थी काशिराम मुंढेकर	पिंपळवट	200	938854	गुहागर
६४७	१११७	१५१७	किसा गोविंद घरट	गुहागर	200	938798	गुहागर
६४८	१११८	१५१८	सरीता किसान घरट	गुहागर	200	938799	गुहागर
६४९	११८	२६८	वासंती बाळकृष्ण सुर्वे	तवसाळ	200	1588231	सैतवडा
६५०	११९	२७५	हबीबा युनुस जांभारकर	पडवे	200	1588217	सैतवडा
६५१	१२०	२७६	जमीला अ रहिमान गडबडे	पडवे	200	1588203	सैतवडा

६५२	५४१	९२५	हबीबा अब्बास जांभारकर	पडवे	200	1588240	सैतवडा
६५३	५७७	९६६	लक्ष्मी नारायण वाघ	पडवे	200	1588938	सैतवडा
६५४	५९५	९८६	गौ-या भागा पावरी	कुडली	200	1588947	सैतवडा
६५५	६५६	१०६२	प्रमिला काशिनाथ शिवलकर	काताळे	200	1588940	सैतवडा
६५६	७५०	१२३०	जयश्री शांताराम सुर्वे	तवसाळ	200	1588300	सैतवडा
६५७	७७१	११७४	जानकी रामा गिजे	तवसाळ	200	1588943	सैतवडा
६५८	७९३	११९३	आबीरा सुलेमान दाभोळकर	पडवे	200	1589346	सैतवडा
६५९	७९४	११९४	बानू गफूर जांभारकर	पडवे	200	1589345	सैतवडा
६६०	८६७	१२६७	मर्यामबी अ.गफार मुजावर	पडवे	200	1588937	सैतवडा
६६१	८७५	१२७५	याकूब आदम तवसाळकर	पडवे	200	1590900	सैतवडा
६६२	८७६	१२७६	नजबुनिसा याकूब तवसाळकर	पडवे	200	1590899	सैतवडा
६६३	८८२	१२८२	मर्यायाबी उस्मान जांभारकर	पडवे	200	1590904	सैतवडा
६६४	८८३	१२८३	अबिदा उस्मान जांभारकर	पडवे	200	1590905	सैतवडा
६६५	८८५	१२८५	बानू इब्राहिम बंगाली	पडवे	200	1590903	सैतवडा
६६६	१०९१	१४९१	लक्ष्मी सद्दू कुळे	काताळे	200	1591542	सैतवडा
६६७	१०९५	१४९५	सद्दू देमा कुळे	काताळे	200	1591543	सैतवडा
६६८	१०८०	१४८०	अर्जुा विश्राम घडवले	आरे	200		
६६९	१०८१	१४८१	सुभद्रा अर्जुा घडवले	आरे	200		
६७०	११३५	१५३५	भागिर्थी धोडू वेंद्रे	सा.त्रिशूळ	800		
६७१	११३६	१५३६	हापिजा महामूद हमदूले	वेलदूर	400		

कलम

४(१) (b) (xiv)

गुहागर येथील तहसिलदार कार्यालयाच्या सार्वजनिक प्राधिकरणात इलेक्ट्रॉनिक स्वरूपात उपलब्ध असलेली माहिती

अ.क्र	दस्तऐवजाचा प्रकार	विषय	कोणत्या स्वरूपात माहिती साठवलेली आहे?	माहिती मिळवण्याची पध्दत	जबाबदार व्यक्ती
माहिती निरंक आहे					

**कलम ४(१) (b) (xvi)**

गुहागर येथील तहसिलदार कार्यालयाच्या सार्वजनिक प्राधिकरणाच्या अखत्यारीतील माहिती संदर्भात माहिती अधिकारी , सहाय्यक माहिती अधिकारी आणि अपिलीय अधिकारी यांची तपशीलवार माहिती

### माहिती अधिकारी

अ.क्र	माहिती अधिकाऱ्याचे नाव	अधिकार पद	माहिती अधिकारी म्हणून त्याची कार्यक्षेत्र	संपूर्ण पत्ता / दूरध्वनी क्रमांक	ई-मेल आयडी (या कायद्यापुरत ाच)	अपिलीय अधिकारी
१	पदरिक्त	निवासी नायब तहसिलदार	गुहागर	तहसिलदार कार्यालय, गुहागर फोन नं. ०२३५९-२४०२३७	tah_guhagar@rediffmail.com	तहसिलदार
२	श्री.एस एस.गमरे	महसूल नायब तहसिलदार	गुहागर	तहसिलदार कार्यालय, गुहागर फोन नं. ०२३५९-२४०२३७	tah_guhagar@rediffmail.com	तहसिलदार
३	श्री. एन.एन.खेडेकर	निवडणूक नायब तहसिलदार	गुहागर	तहसिलदार कार्यालय, गुहागर फोन नं. ०२३५९-२४०२३७	tah_guhagar@rediffmail.com	तहसिलदार
४	श्री. डि. के. पवार	इंगायो/ संगायो अव्वल कारकून	गुहागर	तहसिलदार कार्यालय, गुहागर फोन नं. ०२३५९-२४०२३७	tah_guhagar@rediffmail.com	तहसिलदार
५	श्री.जे.बी.हेगिष्टे	पुरवठा अव्वल कारकून	गुहागर	तहसिलदार कार्यालय, गुहागर फोन नं. ०२३५९-२४०२३७	tah_guhagar@rediffmail.com	तहसिलदार
६	श्री. बी.जे.घाडगे	उपलेखापाल	गुहागर	तहसिलदार कार्यालय, गुहागर फोन नं. ०२३५९-२४०२३७	tah_guhagar@rediffmail.com	तहसिलदार

### सहाय्यक अधिकारी

अ.क्र.	माहिती अधिकाऱ्याचे नाव	अधिकार पद	माहिती अधिकारी म्हणून त्याची कार्यकक्षा	संपूर्ण पत्ता / दूरध्वनी क्रमांक
१	श्री. बी.जे.घाडगे	कोषागार अव्वल कारकून	गुहागर	तहसिलदार कार्यालय, गुहागर फोन नं. ०२३५९-२४०२३७
२	श्री. एन. एन. खेडेकर	महसूल अव्वल कारकून	गुहागर	तहसिलदार कार्यालय, गुहागर फोन नं. ०२३५९-२४०२३७
३	श्री. एस. डी. गुरव	पुरवठा अव्वल कारकून	गुहागर	तहसिलदार कार्यालय, गुहागर फोन नं. ०२३५९-२४०२३७

### अपिलीय अधिकारी

अ.क्र.	माहिती अधिकाऱ्याचे नाव	अधिकार पद	माहिती अधिकारी म्हणून त्याची कार्यकक्षा	अहवाल देणारे माहिती अधिकारी	ई-मेल आयडी (या कायद्यापुरताच)
१	श्री. जे. बी. कांबळे	तहसिलदार	गुहागर	१.निवासी नायब तहसिलदार २.महसूल नायब तहसिलदार ३. निवडणूक नायब तहसिलदार ४.इंगायो/ संगायो अव्वल कारकून ५. पुरवठा अव्वल कारकून ६. उपलेखापाल	tah_guhagar@rediffmail.com

माहे : -ऑगस्ट २०११						
१	SGY 238	उज्वला संजय गुहागरकर	पालशेत	900	938491	पालशेत
२	SGY 244	सुहासिनी सुभाष ार्वेकर	पालशेत	900	938327	पालशेत

३	SGY 366	गिर्मल धोंडू पालशेतकर	पालशेत	600	939041	पालशेत
४	SGY 48	सुहासिणी सुर्यकांत इतापे	हेदवी	900	20180733225	महाबँक हेदवी
५	SGY 106	संगिता दिलीप वेल्हाळ	रवण	900	20180731921	महाबँक हेदवी
६	SGY 285	इंदकुमार सोमा वासावे	सा.आगर	600	20180752589	महाबँक हेदवी
७	SGY 7	कमली रघुाथ साळवी	देवघर गिमवी	600	2470155	मार्गताम्हो
८	SGY 9	आरायण सोो गोगबरे	झोंबडी	600	2470192	मार्गताम्हो
९	SGY 11	लक्ष्मी तुकाराम पोमेंडकर	कुटगिरी	600	2470145	मार्गताम्हो
१०	SGY 23	सखू गणपत सोलकर	मढाळ	600	2470147	मार्गताम्हो
११	SGY 31	दिलीप विश्वास जाधव	गिमवी	600	2470122	मार्गताम्हो
१२	SGY 52	प्रतिभा प्रकाश बारे	गिमवी	900	2469993	मार्गताम्हो
१३	SGY 56	सुलोचा केशव धावडे	पाली	900	2470166	मार्गताम्हो
१४	SGY 77	सुप्रिया सुभाष तावडे	झोंबडी	600	2470135	मार्गताम्हो
१५	SGY 139	सरोज बाबू पडबिद्री	गिमवी	900	2470405	मार्गताम्हो
१६	SGY 282	सुलभा दिलिप मोहिते	पाली	900	2471761	मार्गताम्हो
१७	SGY 289	अम्रता महादेव पोमेंडकर	कुटगिरी	900	2472007	मार्गताम्हो
१८	SGY314	सुधीर बाबल्या कदम	गिमवी	900	2472014	मार्गताम्हो
१९	SGY 334	सुहासिणी सुहास भुवड	देवघर	900	2472073	मार्गताम्हो
२०	SGY 340	सुहासिणी शशिकांत विचारे	देवघर	900	2470159	मार्गताम्हो
२१	SGY 355	सचिा दत्तात्रय शिंदे	देवघर	600	2472154	मार्गताम्हो
२२	SGY 35	रामचंद्र धाकू घाडे	वडद	900	2340671	रामपूर
२३	SGY 108	इंदी आरायण सावंत	वडद	900	2339204	रामपूर
२४	SGY 113	अंजिरा मोहा जाधव	वडद	900	2339728	रामपूर
२५	SGY 133	पार्वती शंकर भागडे	वडद	900	2339088	रामपूर
२६	SGY375	लक्ष्मी भिकू भुवड	वडद	600	2341570	रामपूर
२७	SGY 287	विणा वसंत आग्ने	मळण	900	10354	रता.जि.प.स.बँक.शृंगा.
२८	SGY 295	मंदा रघुाथ कोंडविलकर	जावळे	600	07170	रता.जि.प.स.बँक.शृंगा.
२९	SGY379	गंगाबाई रामचंद्र मोरे	पालपेणे	900	797	रता.जि.प.स.बँक.शृंगा.
३०	SGY 76	सुजाता लक्ष्मण घडशी	पोमेंडी	900	285401	शृंगारतळी

३१	SGY 22	विठ्ठल हरी पाष्टे	पालपेणे	600	284091	शृंगारतळी
३२	SGY 27	आिता शंकर भुवड	वेळंब	600	284396	शृंगारतळी
				<b>24900</b>		

**24900**

३३	SGY 28	गिता पांडूरंग काताळकर	पालपेणे	600	285602	शृंगारतळी
३४	SGY 29	दिलीप पांडूरंग काताळकर	पालपेणे	600	285601	शृंगारतळी
३५	SGY 30	संतोष भिकाजी चाफे	साखरीबुद्रुक	600	285596	शृंगारतळी
३६	SGY 43	शारदा शंकर पाष्टे	साखरी बुद्रुक	900	285599	शृंगारतळी
३७	SGY 80	दिपाली दामोदर काताळकर	वेळंब	900	285631	शृंगारतळी
३८	SGY 81	रुक्मिणी विठ्ठल पालकर	पालपेणे	900	285453	शृंगारतळी
३९	SGY 93	अंजीरा शंकर रामाणे	कौंदरकाळसूर	900	285656	शृंगारतळी
४०	SGY 104	श्वेता राम पडवेकर	पालपेणे	900	286138	शृंगारतळी
४१	SGY 111	सुगंधा सुरेश धावडे	पांगारी तर्फे वेळंब	900	286165	शृंगारतळी
४२	SGY 114	संगिता सुलिल चाळके	जावळे	900	286234	शृंगारतळी
४३	SGY 116	सुगिता रामाजी पडवेकर	कुंभारवाडी त. पालपेणे	900	286441	शृंगारतळी
४४	SGY 118	प्रमिला प्रकाश गावडे	पाटपहाळे	900	285750	शृंगारतळी
४५	SGY 119	प्रतिभा पांडूरंग पालकर	पालपेणे	900	285699	शृंगारतळी
४६	SGY 141	रेखा दिलीप जाधव	शृंगारतळी	900	287340	शृंगारतळी
४७	SGY 155	गितांजली गजाना राऊत	वेळंब	900	286188	शृंगारतळी
४८	SGY 156	वर्षा विलास कोंडविलकर	जावळे	900	287409	शृंगारतळी
४९	SGY 159	सुरेखा तुकाराम विवळकर	साखरी खूर्द	900	287413	शृंगारतळी
५०	SGY 160	जयश्री राजेंद्र पवार	शृंगारतळी	900	287293	शृंगारतळी
५१	SGY 168	शर्मिला शांताराम गावडे	पाटपहाळे	900	287317	शृंगारतळी
५२	SGY 173	मिाक्षी महेंद्र पवार	शीर	900	286754	शृंगारतळी
५३	SGY 194	प्रमिला प्रदीप पांदलस्कर	वेळंब	900	287922	शृंगारतळी
५४	SGY 216	शुभांगी सुभाष गावडे	पाटपहाळे	600	288267	शृंगारतळी
५५	SGY 217	पिकीता बबा गावडे	पाटपहाळे	600	288268	शृंगारतळी

५६	SGY 222	सुरेखा सुरेश महाडीक	साखरी बुद्रुक	900	288292	शृंगारतळी
५७	SGY 234	दशरथ लक्ष्मण पालकर	पालपेणे	900	285595	शृंगारतळी
५८	SGY 248	सुहासिनी संतोष रांगले	पोमेंडी	900	288986	शृंगारतळी
५९	SGY 259	सुजाता बलवंत कदम	शृंगारतळी	900	289241	शृंगारतळी
६०	SGY 263	सुंदा विश्राम ठोंबरे	शीर	900	285608	शृंगारतळी
६१	SGY305	रंजा रमेश रामाणे	रामाणेवाडी त. कौढरकाळसूर	600	285210	शृंगारतळी
६२	SGY325	शुभांगी सिताराम राऊत	शीर	900	287636	शृंगारतळी
६३	SGY 330	िंदा यशवंत कोळंबेकर	साखरी खूर्द	900	289305	शृंगारतळी
६४	SGY 335	रूपाली राजेंद्र काताळकर	साखरी खूर्द	900	289304	शृंगारतळी
६५	SGY 353	ारायण रामचंद्र खांबे	पंगारी तर्फे वेळंब	900	289420	शृंगारतळी
६६	SGY 354	सुभाष सखाराम खांबे	पंगारी तर्फे वेळंब	900	288243	शृंगारतळी
६७	SGY 71	वीता सिताराम पिंपळे	वेळंब	900	285634	शृंगारतळी
६८	SGY 367	शर्मिला सुरेश कासे	चिखली	900	84908088	शृंगारतळी
६९	SGY 276	शिल्पा संदिप पाटिल	शीर	900	84912081	शीर
७०	SGY301	सुमा जयकुमार गुरव	गुहागर	900	7775	चि.अ. बँ. गुहागर
७१	SGY372	प्रतिक्षा प्रकाश गितोरे	अदूर	900	5052	चि.अ. बँ. गुहागर
७२	SGY 212	अरुणा अशोक सुर्वे	गिमवी	900	2475	चिपळूण अर्बा बँक शृंग
७३	SGY 268	रामाय यशवंत फटकरे	शीर	600	09464	जि.प.स.बँक.आबले
७४	SGY 274	शैला शिवराम कदम	पाटपहाळे	600	53742200015891	सि.बँ.शृंगारतळी
				60300		

60300

७५	SGY 299	विराज व आकाश विकास जाधव करिता गिर्मला काशिराम जाधव	जावळे	600	53742210026255	सि.बँ.शृंगारतळी
७६	SGY302	यशवंत भागोजी पाडावे	चिखली	600	53742200014697	सि.बँ.शृंगारतळी
७७	SGY 364	अल्का चंद्रशेखर मोरे	चिखली	600	53742227880	सि.बँ.शृंगारतळी
७८	SGY 368	पांडुरंग शिवाजी रहाटे	जावळे	900	3695	सि.बँ.शृंगारतळी

७९	SGY 33	प्रभाकर रामचंद्र जागकर	कोंडकारुळ	900	607879	अडूर
८०	SGY 46	यशोदा यशवंत हळये	अडूर	900	607201	अडूर
८१	SGY 75	उर्मिला उदय धावडे	अडूर	900	607189	अडूर
८२	SGY 92	माीषा मोहर वासावे	कोंडकारुळ	900	607196	अडूर
८३	SGY 120	सुषमा सुदाम कावणकर	अडूर	900	606793	अडूर
८४	SGY 124	शितल रामचंद्र झगडे	अडूर	900	605782	अडूर
८५	SGY 142	अक्षता ज्ञाश्वर पालशेतकर	कोंडकारुळ	900	807745	अडूर
८६	SGY 143	प्रियांका प्रकाश जागकर	कोंडकारुळ	900	607701	अडूर
८७	SGY 161	प्रणाली प्रभाकर जागकर	कोंडकारुळ	900	607467	अडूर
८८	SGY 165	प्रगती प्रकाश आगरे	अडूर	900	607803	अडूर
८९	SGY 202	विजय गजाा दहिवलकर	अडूर	600	607894	अडूर
९०	SGY 256	रंजा बाबाजी वरकर	अडूर	600	608032	अडूर
९१	SGY 280	अरुणा अशोक जोयशी	अडूर	900	607931	अडूर
९२	SGY 298	संतोष रामचंद्र जाधव	अडूर	900	606775	अडूर
९३	SGY 356	वैजयेती विठोबा जागकर	अडूर	600	608076	अडूर
९४	SGY 350	अभिमयु अर्जु पावरी	कोंडकारुळ	900	608056	अडूर
९५	SGY 351	सुभाष अर्जु पावरी	कोंडकारुळ	900	608066	अडूर
९६	SGY 41	गिता गंगाराम डींगणकर	पाचेरीसडा	600	2763100	आबलोली
९७	SGY 63	मालिी मंगेश डेरे	आबलोली	900	2763885	आबलोली
९८	SGY 67	सुभद्रा गोविंद कोळकर	पाचेरीसडा	900	2763435	आबलोली
९९	SGY 88	आरती संजय शितप	आवरे	900	2763763	आबलोली
१००	SGY 89	सुभद्रा तुकाराम भुवड	कोळवली	900	2763894	आबलोली
१०१	SGY 121	आुसया मधुकर घेवडे	जांभारी	900	2764778	आबलोली
१०२	SGY 137	दिपिका दिपक सावंत	खोडदे	900	2764165	आबलोली
१०३	SGY 204	प्रकाश कामू जोयशी	शिवणे	600	2765365	आबलोली
१०४	SGY 242	सरिता कृष्णा वणे	भातगांव	900	2764210	आबलोली

१०५	SGY 267	कल्या श्रीधर गावडे	काजुर्ली	900	2163972	आबलोली
१०६	SGY316	सुविधा सुधाकर गुरव	खोडदे	900	2765883	आबलोली
१०७	SGY383	अर्चा चंद्रकांत पागडे	आबलोली	900	2765915	आबलोली
१०८	SGY384	गंगाबाई सराशिव मास्कर	मासू बु	600	2765798	आबलोली
१०९	SGY401	सुमंगल गजाा शितप	आवरे	600	2765847	आबलोली
११०	SGY 2	गोकूळी केशव तांडेल	साखरी आगर	600	382673	वेळणेश्वर
१११	SGY 3	शशिकला यशवंत पाटील	साखरी आगर	600	380756	वेळणेश्वर
११२	SGY 8	श्रीधर भिकू गुढेकर	वेळणेश्वर	600	382509	वेळणेश्वर
११३	SGY 17	विलास बाळू कोतळूककर	वेळणेश्वर	600	382552	वेळणेश्वर
११४	SGY 135	जलवंती जांदा पालशेतकर	वेळणेश्वर	900	383267	वेळणेश्वर
				92100		

92100

११५	SGY 144	मोहिी मोहा पालशेतकर	साखरीआगर	900	383172	वेळणेश्वर
११६	SGY 203	शुभांगी प्रकाश गुढेकर	वेळणेश्वर	900	383991	वेळणेश्वर
११७	SGY 205	अश्विी अजित गुरव	वेळणेश्वर	900	383698	वेळणेश्वर
११८	SGY 245	गोपाळ रामजी झर्वे	वेळणेश्वर	900	382909	वेळणेश्वर
११९	SGY 262	सुलोचाा देवजी कदम	साखरीआगर	900	382823	वेळणेश्वर
१२०	SGY 272	संदिप दशरथ पावसकर	साखरी आगर	600	382877	वेळणेश्वर
१२१	SGY 273	संपदा संदिप पावसकर	साखरीआगर	600	383181	वेळणेश्वर
१२२	SGY304	शांता शांताराम खडपकर	वेळणेश्वर	600	381638	वेळणेश्वर
१२३	SGY 328	गिलिमा मधुकर वरवटकर	साखरी आगर	600	384041	वेळणेश्वर
१२४	SGY 338	प्रगती मोहा तांडेल	वेळणेश्वर	600	383020	वेळणेश्वर
१२५	SGY 342	रसिका रविंद्र पालशंतकर	साखरीआगर	900	382929	वेळणेश्वर
१२६	SGY361	सिध्दकला व्वायक पावरी	वेळणेश्वर	1800	384167	वेळणेश्वर
१२७	SGY363	स्वामीी प्रमोद पावरी	वेळणेश्वर	1800	384127	वेळणेश्वर
१२८	SGY389	गुरुदास दत्ताराम पालशेतकर	वेळणेश्वर	600	384166	वेळणेश्वर
१२९	SGY 348	पुजा चंद्रकांत शिंदे	वडद	900	30221041 0000113	वै.कृ.ग्रा.बॅ. तळवत
१३०	SGY	सुमित्रा ारायण बैकर	तळवली	600	30221011000 0029	वै.कृ.ग्रा.बॅ. तळवत

	365					
१३१	SGY376	सुगिता जागू गिजे	तळवली	600	1032	वै.कृ.ग्रा.बँ. तळवली
१३२	SGY 277	इंदा मारुती तांडेल	कुडली	600	566	वै.कृ.ग्रा.बँ.शा.कुडली
१३३	SGY374	काशि विठू थोरसे	कुडली	600	3380	वै.कृ.ग्रा.बँ.शा.कुडली
१३४	SGY310	शालीनी चिन्नू रसाळे	चिखली	600	6631	वै.कृ.ग्रा.बँ.शा.तळवली
१३५	SGY 341	सुवर्णा लक्ष्मण घेवडे	जांभारी खुर्द	900	3145	वै.कृ.ग्रा. कृ. बँक आर
१३६	SGY388	सुंदर रामा धोपावकर	कुडली	600	30131041 0000069	वै.कृ.ग्रा. कृ. बँक आर
१३७	SGY327	विमल दशरथ साळवी	चिखली	900	14461011 0001433	बँ.ऑ.इ. शृंगारतळ
१३८	SGY 352	अमेय विकास लोखंडे	गुहागर	600	6689	बँ.ऑ.इ. गुहागर
१३९	SGY303	जयश्री आत्माराम भंडारी	आबलोली	600	4408	बँ.ऑ.इ.आबलोली
१४०	SGY 115	गायत्री विरेंद्र पोरे	गुहागर	900	140110110000205	बँ.ऑ.इ.गुहागर
१४१	SGY 177	उषा उदय पावसकर	असगोली	900	140110110000023	बँ.ऑ.इ.गुहागर
१४२	SGY 249	सुविधा सुभाष साटले	गुहागर	900	140110110002475	बँ.ऑ.इ.गुहागर
१४३	SGY 252	शैलेश सोबू बो	अंजावेल	600	17024	बँ.ऑ.इ.गुहागर
१४४	SGY 336	शितल शांताराम गावडे	गुहागर	900	12537	बँक ऑफ इंडिया गुहा
१४५	SGY 227	शुभांगी शांताराम सोलकर	मढाळ	900	20111370	बँक ऑफ महा.मार्गता
१४६	SGY 270	विजय रघुनाथ गडदे	हेदवी	900	20180726490	बँक ऑफ महा.हेदवी
१४७	SGY 12	कमल पांडुरंग घाणेकर	चिंद्रावळे	600	453487	हेदवी
१४८	SGY 14	आंत रामचंद्र येद्रे	रवण	600	454490	हेदवी
१४९	SGY 15	सुगिल केशव गुहागरकर	रवण	600	453345	हेदवी
१५०	SGY 84	जयश्री दत्ताराम आगरे	वाघांबे	900	453697	हेदवी
१५१	SGY 117	सुभद्रा कृष्णा पागडे	चिंद्रावळे	900	454030	हेदवी
१५२	SGY 175	भारती सुभाष देवाळे	हेदवी	900	844507	हेदवी
१५३	SGY 192	अमृता आनील डींगणकर	चिंद्रावळे	900	454555	हेदवी
१५४	SGY 200	शालीनी शंकर मते	चिंद्रावळे	900	454680	हेदवी
१५५	SGY 211	लक्ष्मी गोविंद फटकरे	हेदवी	900	454681	हेदवी
१५६	SGY 286	विणा विनायक कदम	उमराठ	600	454975	हेदवी

				126000		
126000						
१५७	SGY 288	व्यायक बाळू कदम	उमराठ	600	454975	हेदवी
१५८	SGY 293	चिंता इंदुमार वासावे	सा.आगर	900	20180752589	हेदवी
१५९	SGY309	सायली बबा पवार	हेदवी	900	454982	हेदवी
१६०	SGY 332	सुनीता पांडुरंग बिंबरे	वाघांबे	900	605405	हेदवी
१६१	SGY 339	प्रियंका प्रकाश घडशी	हेदवी	900	454950	हेदवी
१६२	SGY 347	प्रभावती रघुाथ मांडवकर	तवसाळ खुर्द	600	454999	हेदवी
१६३	SGY 362	सावित्री पांडुरंग बिंबरे	वाघांबे	600	451513	हेदवी
१६४	SGY377	शेवंती धोंडू गराटे	चिंद्रावळे	900	453846	हेदवी
१६५	SGY 66	सुवर्णा सुभाष सुर्वे	तवसाळ खुर्द	900	1588944	सैतवडा
१६६	SGY 79	सुमित्रा सोू कुळये	तवसाळ	900	1588942	सैतवडा
१६७	SGY 95	तमन्ना जाहीर तवसाळकर	तवसाळ पडवे	900	1588936	सैतवडा
१६८	SGY 226	चाँदी मुराद गुहागरकर	पडवे	900	1590675	सैतवडा
१६९	SGY318	झिया ताज वाडकर	तवसाळ	900	1589944	सैतवडा
१७०	SGY 329	सपुरा कलम सारंग	पडवे	900	1591051	सैतवडा
१७१	SGY 36	दत्ताराम बाबू रसाळे	चिखली	900	144610100004506	BOI शृंगारतळी
१७२	SGY 183	लक्ष्मी विलास साळुखे	चिखली	600	144612100004579	BOI शृंगारतळी
१७३	SGY 198	पिटी लक्ष्मण डींगणकर	पोमेंडी	600	144610110000016	BOI शृंगारतळी
१७४	SGY 163	स्वाती शांताराम पागडे	आबलोलोली	900	9104	BOI आबलोलोली
१७५	SGY 1	गणपत गोपाळ गवाणकर	रावी	600	936762	गुहागर
१७६	SGY 5	तुकाराम महादू मोहिते	कोतळूक	600	933750	गुहागर
१७७	SGY 13	सुवर्णा गणपत यादव	अंजावेल	600	932459	गुहागर
१७८	SGY 19	वसंत पांडुरंग साटले	गुहागर	600	933691	गुहागर
१७९	SGY 20	दर्शा बाळकृष्ण शिर्के	पिंपर	600	933615	गुहागर
१८०	SGY 21	संतोष भिकाजी घुमे	असगोली	900	924400	गुहागर
१८१	SGY 25	मंगेश महादेव बांद्रे	गुहागर	600	933790	गुहागर
१८२	SGY 26	रेंद्र भालचंद्र वराडकर	गुहागर	600	934369	गुहागर
१८३	SGY 32	दिलीप राजाराम भोसले	आरे	900	933801	गुहागर
१८४	SGY 34	दमयंती तुकाराम पवार	वेलदूर	900	937361	गुहागर

१८५	SGY 37	संतोष लक्ष्मण मो	आरे	900	937465	गुहागर
१८६	SGY 39	इंदिरा भिकाजी साटले	गुहागर	600	936829	गुहागर
१८७	SGY 40	भारती विश्वाथ कटाक	असगोली	600	933704	गुहागर
१८८	SGY 45	आिता चंद्रकांत बुरबाडकर	जामसूद	900	933724	गुहागर
१८९	SGY 49	शर्मिला गोपाळ भागडे	गुहागर	900	933661	गुहागर
१९०	SGY 53	भागिर्थी गोपाळ काताळे	आरे	900	933652	गुहागर
१९१	SGY 59	अरुणा दिलीप पिंपळकर	अंजावेल	900	932444	गुहागर
१९२	SGY 64	शालिी शाम भागडे	गुहागर	900	933668	गुहागर
१९३	SGY 65	मिाक्षी मोहर गोणबरे	गुहागर	900	933715	गुहागर
१९४	SGY 72	मयुरी महेश ाटेकर	असगोली	900	933743	गुहागर
१९५	SGY 83	दिपीका दिपक भेकरे	कोतळूक	900	933720	गुहागर
१९६	SGY 91	शिल्पा संदिप काळसेकर	गुहागर	900	933645	गुहागर
१९७	SGY 94	प्राजक्ता गणेश घाणेकर	आरे	900	933653	गुहागर
१९८	SGY 96	सेहाली संदेश बागकर	गुहागर	900	933589	गुहागर
				<b>159600</b>		

**159600**

१९९	SGY 97	संगिता सुील बागकर	अंजावेल	900	936138	गुहागर
२००	SGY 99	शर्मिला शशिकांत घडवले	आरे	900	930928	गुहागर
२०१	SGY 100	काशिाथ ताू मुंढेकर	आरे	600	936873	गुहागर
२०२	SGY 103	अरुणा आंत जाधव	अंजावेल	900	934601	गुहागर
२०३	SGY 109	गंगा गणपत शिगवण	वाकी	900	936137	गुहागर
२०४	SGY 110	तमन्ना इकबाल खाा	गुहागर	900	934829	गुहागर
२०५	SGY 123	चारुशिला चंद्रशेखर यादव	अंजावेल	900	932094	गुहागर
२०६	SGY 126	मंदा तुकाराम किजबिले	आरे	900	933941	गुहागर
२०७	SGY 127	प्रतिभा प्रकाश रांजाणे	वरवेली	900	934396	गुहागर
२०८	SGY 131	लक्ष्मी सुभाष रांजाणे	वरवेली	900	934429	गुहागर
२०९	SGY 136	प्रियांका प्रमोद भेकरे	कोतळूक	900	936114	गुहागर
२१०	SGY 138	अजिजा महामूद बैलकर	वेलदूर	900	935978	गुहागर
२११	SGY 140	रुकिया महामूद पाटकरी	अंजावेल	900	931775	गुहागर

२१२	SGY 148	मुमताज आसिफ खांबे	गुहागर	900	933048	गुहागर
२१३	SGY 149	भागिर्था भागोजी भेकरे	आरे	900	936033	गुहागर
२१४	SGY 150	विािता विजय मोरे	पिंपर	900	935601	गुहागर
२१५	SGY 153	गर्जेद्री गजाा सुर्वे	धोपावे	900	935763	गुहागर
२१६	SGY 157	मोसमी शशिकांत कुडाळकर	धोपावे	900	936334	गुहागर
२१७	SGY 162	वैजयंती यशवंत भेकरे	कोतळूक	900	936169	गुहागर
२१८	SGY 166	विजया विलास रांगले	गुहागर	900	936273	गुहागर
२१९	SGY 167	रेश्मा प्रसाद खडपेकर	अंजावेल	900	936141	गुहागर
२२०	SGY 169	रुक्मिणी गणपत रांजाणे	वरवेली	900	936161	गुहागर
२२१	SGY 174	सुप्रिया मोहर लोखंडे	गुहागर	900	936872	गुहागर
२२२	SGY 176	मिाक्षी महेश गोणबरे	आरे	900	935725	गुहागर
२२३	SGY 179	सीमा रंजा भोसले	आरे	900	936640	गुहागर
२२४	SGY 181	प्रिती प्रभाकर साखरकर	गुहागर	900	936967	गुहागर
२२५	SGY 184	रुपाली रामचंद्र गावणंग	वरवेली	900	931150	गुहागर
२२६	SGY 186	प्रभावती शांताराम घाडे	गुहागर	900	936982	गुहागर
२२७	SGY 188	कल्याा श्रीकृष्ण पेंढारी	गुहागर	600	937097	गुहागर
२२८	SGY 189	वंदाा गजााा जामसूदकर	जामसूद	900	936815	गुहागर
२२९	SGY 191	कल्याा कमळाकर झगडे	अडूर	900	931636	गुहागर
२३०	SGY 193	प्रतिक्षा प्रभाकर घडवले	धोपावे	900	935271	गुहागर
२३१	SGY 196	सुवर्णा शशिकांत धावडे	आरे	900	937203	गुहागर
२३२	SGY 197	सुािता सुर्यकांत बागकर	व.त.गुहागर	600	936909	गुहागर
२३३	SGY 201	संचिता संजय भोसले	आरे	900	936973	गुहागर
२३४	SGY	सुािता संजय गुरव	गुहागर	900	937296	गुहागर

	206					
२३५	SGY 213	संतोष शांताराम किर्वे	वरवेली	600	937133	गुहागर
२३६	SGY 214	साधा संतोष किर्वे	वरवेली	600	937134	गुहागर
२३७	SGY 215	अरुणा आंत घडवले	आरे	900	935864	गुहागर
२३८	SGY 219	गिला राजाराम मुके	आरे	600	926545	गुहागर
२३९	SGY 220	गिंदी सुभाष जाधव	धोपावे	900	937652	गुहागर
२४०	SGY 221	किर्ती दत्ताराम जाभारकर	धोपावे	600	937655	गुहागर
				<b>195300</b>		

**195300**

२४१	SGY 223	महेश सिताराम जोशी	वरवेली	600	937381	गुहागर
२४२	SGY 224	गोविंद महादेव मोहित	कोतळुक	600	936838	गुहागर
२४३	SGY 225	सुभद्रा गोविंद मोहित	कोतळुक	600	930930	गुहागर
२४४	SGY 233	रुपाली रामचंद्र धावडे	आरे	900	938599	गुहागर
२४५	SGY 235	माषा रघुाथ चांदोरकर	वरवेली	900	937494	गुहागर
२४६	SGY 236	लक्ष्मी रघुाथ ावले	आरे	900	933746	गुहागर
२४७	SGY 241	प्रियंका दिलिप घावडे	गुहागर	900	935411	गुहागर
२४८	SGY 246	सुगिता आंत साळवी	गुहागर	600	937980	गुहागर
२४९	SGY 247	सुलोचा दत्ताराम पागले	असगोली	900	931382	गुहागर
२५०	SGY 255	विशाखा विजय दाभोळकर	वेलदूर	900	936330	गुहागर
२५१	SGY 257	सुंदा अर्जु राहाटे	गुहागर	600	934373	गुहागर
२५२	SGY 264	आषा आील घडवले	आरे	900	933627	गुहागर
२५३	SGY 279	विजया सखाराम पाटिल	पालशेत	900	933709	गुहागर
२५४	SGY 290	प्रभावती धाकटू जाधव	धोपावे	600	938603	गुहागर
२५५	SGY	मृणाल महेश पडवळ	गुहागर	900	938579	गुहागर

	291					
२५६	SGY 294	आतिता आंत कदम	गुहागर	900	937888	गुहागर
२५७	SGY 296	माधुरी विायक कोपरकर	गुहागर	600	938635	गुहागर
२५८	SGY308	अमिता अरुण जांगळे	गुहागर	900	933658	गुहागर
२५९	SGY313	दिपाली दिलिप कदम	गुहागर	900	938708	गुहागर
२६०	SGY315	दिपिका दिपक किजबिले	आरे	900	939002	गुहागर
२६१	SGY319	वैशाली चंद्रकांत वणे	आरे	900	935873	गुहागर
२६२	SGY320	शंवती पांडूरंग खांबे	कोतळूक	900	938708	गुहागर
२६३	SGY321	चंद्रा लक्ष्मण दवडे	पिंपर	900	933673	गुहागर
२६४	SGY323	शकुंतला भागोजी गुरव	धोपावे	600	938775	गुहागर
२६५	SGY326	वासंती रतू दवडे	पिंपर	900	938690	गुहागर
२६६	SGY 333	विदया विलास गुरव	जामसूद	900	938721	गुहागर
२६७	SGY 345	प्रभावती विठू धोपावकर	वाागर	600		गुहागर
२६८	SGY 346	आदेश्री आलिल कोळथरकर	धोपावे	900	939055	गुहागर
२६९	SGY 349	सुजाता संतोष रांगळे	जामसूद	900	936720	गुहागर
२७०	SGY 358	संजाा संजय घाडे	गुहागर	900	938791	गुहागर
२७१	SGY382	सुािता रामचंद्र घुमे	असगोली	600	939006	गुहागर
२७२	SGY386	अर्चा अरुण पाटील	गुहागर	600	936890	गुहागर
२७३	SGY387	वैशाली वसंत रांजाणे	वरवेली	900	937221	गुहागर
२७४	SGY392	दिपाली दिलीप सावंत	आरे	7200	938585	गुहागर
२७५	SGY393	रुतुजा अरुण मोरे	गुहागर	600	937911	गुहागर
२७६	SGY398	शहााझ उमर माहिमकर	गुहागर	600	937294	गुहागर
२७७	SGY 265	सुांदा यशवंत पाडावे	चिखली	900	5374/220/14050	सिं.बँक.शृंगारतळी
२७८	SGY 18	विजय बेंडू कोळथरकर	पेवे खामशेत	600	6225	RDC शृंगारतळी
२७९	SGY 42	शुंभागी सुभाष पाडावे	पोमेंडी	900	6267	RDC शृंगारतळी
२८०	SGY 58	आश्विी दत्ताराम गोसावी	पाटपहाळे	900	6306	RDC शृंगारतळी
२८१	SGY 130	उर्मिला मोहा रहाटे	पाटपहाळे	900	8647	RDC शृंगारतळी
२८२	SGY 172	सुलभा सुगंध कदम	पाटपहाळे	900	4593	RDC शृंगारतळी
२८३	SGY 178	करुणा कमळाकर पवार	शृंगारतळी	900	9719	RDC शृंगारतळी
				236100		

२८४	SGY 208	लक्ष्मी गोविंद मांडवकर	पालपेणे	900	6072 (10066)	RDC शृंगारतळी
२८५	SGY391	प्रणिता विलास मोहिते	मुंदर	7200	10648	RDC शृंगारतळी
२८६	SGY 61	प्रतिभा प्रभाकर आगरे	अडूर	900	1397	RDC अडूर
२८७	SGY 62	कविता कमलाकर ार्वेकर	अडूर	900	506	RDC अडूर
२८८	SGY 132	शुभांगी सुभाष गोताड	अडूर	900	3227	RDC अडूर
२८९	SGY 146	अपर्णा अरुण थरवळ	अ. कोंडबुधल	900	3575	RDC अडूर
२९०	SGY 218	रजाी भिकाजी डोर्लेकर	कोंडकारुळ	600	4414	RDC अडूर
२९१	SGY 229	सुप्रिया सुरेश तिलोरे	अडूर	900	3732	RDC अडूर
२९२	SGY 266	वासंती सदांद ायाक	अडूर	900	00582	RDC अडूर
२९३	SGY 68	शुभांगी आंत थोरसे	माटलवाडी	900	7624	RDC आबलोल्ली
२९४	SGY317	वीता देवजी मोहिते	खोडदे	900	9693	RDC आबलोल्ली
२९५	SGY399	मोहा गोविंद येंद्रे	तवसाळ	3600	9856	RDC आबलोल्ली
२९६	SGY 209	मुमताज सुलताा मुजावर	पडवे	900	6983	RDC सैतवडा
२९७	SGY 51	प्रगती शंकर घागरम	खामशेत	900	4838	RDC गुहागर
२९८	SGY 190	वीता सुरेश पारदळे	पा.तर्फे साखरी त्रिशूळ	900	12942	RDC गुहागर
२९९	SGY380	सुजाा यशवंत असगोलकर	असगोली	600	7018	RDC गुहागर
३००	SGY395	सुरेश बाबू पालकर	कुंभारवाडी	3600	13695	RDC गुहागर
३०१	SGY 271	दिपाली महादेव फटकरे	शीर बु.	900	5572	RDC आबलोल्ली
३०२	SGY 10	रमाकांत तुकाराम ठाणेकर	सडे जांबारी	600	2022	RSGB कुडली
३०३	SGY 44	शिल्पा वसंत वणे	कुडली	900	1979	RSGB कुडली
३०४	SGY 60	योजाा हिरोजी पावरी	कुडली	900	2446	RSGB कुडली
३०५	SGY 82	आंदी विड्डल थोरसे	माटलवाडी	900	2434	RSGB कुडली
३०६	SGY 86	जयवंती जाा वेलोंडे	जांभरी खुर्द	900	2298	RSGB कुडली
३०७	SGY 122	सुषमा सुभाष पावसकर	कुडली	900	2868	RSGB कुडली
३०८	SGY 125	राजेश्री ारायण गावणंग	माटलवाडी	900	2540	RSGB कुडली
३०९	SGY 147	संगिता सुरेश दावडे	सडे जांबारी	900	1834	RSGB कुडली

३१०	SGY 154	श्रध्दा ारायण किल्लेकर	कुडली बंदरवाडी	900	1589	RSGB कुडली
३११	SGY 170	सुस्मिता सुदाम किल्लेकर	कुडली	900	1899	RSGB कुडली
३१२	SGY 187	सेहाली सूर्यकांत पावरी	कुडली बंदरवाडी	600	1648	RSGB कुडली
३१३	SGY 207	रुचिता प्रमोद मोरे	कुडली	900	2397	RSGB कुडली
३१४	SGY 258	जयश्री लक्ष्मण पावरी	कुडली	600	03514	RSGB कुडली
३१५	SGY 54	मंदाक्री मोहर पडवळ	पेवे	900	4032	RSGB तळवली
३१६	SGY 55	सुहासिणी सुभाष पाटेकर	पेवे	600	2437	RSGB तळवली
३१७	SGY 69	पार्वती सोमा साळवी	खरेकोंड	900	2748	RSGB तळवली
३१८	SGY 228	सुंदा भागोजी चव्हाण	वडद	900	2737	RSGB तळवली
३१९	SGY 232	प्रमिला प्रकाश मेस्त्री	तळवली	900	06875	RSGB तळवली
३२०	SGY 251	अश्विनी यशवंत शिगवण	कारुळ	900	06423	RSGB तळवली
३२१	SGY 112	प्रतिज्ञा रतदीप पवार	कारुळ	900	220/64261	SYNDB शृंगारतः
३२२	SGY 180	राजेश्री राजेश गुहागरकर	वेळंब	900	5374/221/18049	SYNDB शृंगारतः
३२३	SGY 195	गिलाक्षी रेश कदम	वेळंब	900	220/62176	SYNDB शृंगारतः
३२४	SGY 230	वाश्री विजय गुहागरकर	शृंगारतळी	900	5374/220/47353	SYNDB शृंगारतः
				282900		
				282900		
३२५	SGY 24	उत्तम गणपत आडेकर	पालशेत	600	4338	UBI पालशेत
३२६	SGY 38	धाश्री धाजी आरेकर	पालशेत	600	5172	UBI पालशेत
३२७	SGY 50	दिपाली दिलीप मांडवकर	पालशेत	900	4365	UBI पालशेत
३२८	SGY 73	दर्शा दत्ताराम पटेकर	पालशेत	900	3820	UBI पालशेत
३२९	SGY 85	सुवर्णा सुभाष भोसले	विवोशी	900	5672	UBI पालशेत
३३०	SGY 87	माषा मधुकर झिंबर	पालशेत	900	3652	UBI पालशेत
३३१	SGY 90	शितल मोहा रामाणे	पालशेत	900	4890	UBI पालशेत
३३२	SGY 98	माली मारुती पटेकर	पालशेत	900	5391	UBI पालशेत
३३३	SGY	प्रतिज्ञा प्रभाकर पाटील	पालशेत	900	6203	UBI पालशेत

	107					
३३४	SGY 182	विजया विवोद ाटेकर	पालशेत	900	4235	UBI पालशेत
३३५	SGY 199	विािता विजय ागे	पालशेत बारभाई	900	419702011000370	UBI पालशेत
३३६	SGY 237	राजश्री चंद्रकांत गोंधळी	पालशेत	900	419702011000241	UBI पालशेत
३३७	SGY 239	अश्विाी अशोक गोरिवले	पालशेत	900	06055	UBI पालशेत
३३ॢ	SGY 243	सावित्री आंत मांडवकर	िओशी	600	03271	UBI पालशेत
३३९	SGY306	राधिका कृष्णा ाचरे	पालशेत	600	4818	UBI पालशेत
३४०	SGY322	उर्मिला लक्ष्मण बारगोडे	पालशेत	600	4060	UBI पालशेत
	SGY 4	गौतमी लक्ष्मण मोहिते	गिगुंडळ	600	804125	तळवली
३४१	SGY 6	दिलीप अर्जुा चव्हाण	तळवली	600	804539	तळवली
३४२	SGY 16	सुािता रामचंद्र दहिवलकर	कारुळ	600	803602	तळवली
३४३	SGY 47	ललीता ारायण भुवड	परचूरी	900	804546	तळवली
३४४	SGY 57	सुवर्णा सुरेश जांबूर्गेकर	पेवे	900	804109	तळवली
३४५	SGY 70	संगिता कृष्णा कदम	पेवे	600	804526	तळवली
३४६	SGY 78	इंदिरा शंकर खोकरे	तळवली	900	804540	तळवली
३४७	SGY 101	गिर्मला यशवंत सैतवडेकर	कारुळ	900	804634	तळवली
३४ॢ	SGY 102	चंद्रभागा धोंडू गावडे	पांगारी तर्फे हवेली	900	805624	तळवली
३४९	SGY 105	राजेश्री महादेव वणे	पेवे	900	805094	तळवली
३५०	SGY 128	शोभा रामदास मोहिते	पेवे	900	805016	तळवली
३५१	SGY 129	सुदर्शा सुािल मोहिते	पेवे	900	804177	तळवली
३५२	SGY 134	सुरेखा सुरेश काजारे	परचूरी	900	804702	तळवली
३५३	SGY 145	ममता रामचंद्र कदम	पेवे	900	803182	तळवली
३५४	SGY 164	सुभद्रा देवजी साळवी	ख-याचाकोंड	900	805475	तळवली
३५५	SGY 171	सुािता सदाांद सैतवडेकर	कारुळ	600	802480	तळवली
३५६	SGY 185	मोहिी महेंद्र लांजेकर	मुंढर	900	805618	तळवली

३५७	SGY 210	रेश्मा रमेश पालकर	ख-याचा कोंड	900	805817	तळवली
३५८	SGY 231	श्रध्दा सुधाकर शिर्के	मुंढर	900	806126	तळवली
३५९	SGY 240	प्रिति प्रभाकर मोहिते	मुंढर	900	805468	तळवली
३६०	SGY 250	कामिनी कृष्णा विळकर	गिगुंडळ	900	806162	तळवली
३६१	SGY 253	शैला सदांद ागे	पेवे	900	806203	तळवली
३६२	SGY 254	अश्विनी गोपाथ मेढेकर	पांगारी त. हवेली	900	806139	तळवली
३६३	SGY 269	सुशीला पांडुरंग पवार	तळवली	600	806170	तळवली
				315600		

315600

३६४	SGY 278	विािता विश्वाथ कळंबाटे	मुंढर	900	805567	तळवली
३६५	SGY 297	गियती दिेश पवार	कारुळ	900	806240	तळवली
३६६	SGY307	संजिवी संजय पवार	तळवली	900	805454	तळवली
३६७	SGY311	प्रमिळा यशवंत चाळके	मुंढर	900	806228	तळवली
३६८	SGY312	संगिता केशव ाळकर	तळवली	600	806248	तळवली
३६९	SGY324	सायली संतोष पवार	तळवली	900	806273	तळवली
३७०	SGY 331	शुभांगी मारुती जाधव	पेवे	600	804878	तळवली
३७१	SGY 337	पार्वती शंकर शिगवण	तळवली	900	806276	तळवली
३७२	SGY 343	वंदा कृष्णा केंबळे	गिगुंडळ	900	806048	तळवली
३७३	SGY 344	गंगा सोमा कोकरे	तळवली	600	804501	तळवली
३७४	SGY 369	सरस्वती गंगाराम गावडे	गिगुंडळ	600	806274	तळवली
३७५	SGY373	लिलावती रमाकांत पालकर	पेवे ख:याचा कोंड	600	806303	तळवली
३७६	SGY378	सुलोचा पांडुरंग ाळकर	पेवे	900	806268	तळवली
३७७	SGY381	विािता लक्ष्मण डाकवे	तळवली	900	806353	तळवली
३७८	SGY385	शेवंती कृष्णा साळवी	पेवे	600	806206	तळवली
३७९	SGY390	प्रमिला विठठल गमरे	मुंढर	4800	806290	तळवली

३८०	SGY400	वसीम गुरुद्वी दळवी	परचुरी	600	806372	तळवली
३८१		क. सुलोचाा त्रिंबक लोखंडे		0		
३८२	SGY394	संजीवी संजय पाटील	गुहागर	900		
३८३	SGY396	अलल पुाजी डोर्लेकर	कोंडकारुळ	3600		
३८४	SGY397	वृषाली संतोष आग्रे	तळवली	3600		